

PIZZERIA ROSTICCERIA FRIGGITORIA  
**LA TERNANA** Terni, Via Romagna 51  
 Tel. 0744 080263 Cell. 3276898817

# Gennaio

**1** Mercoledì  
1.001  
Maria Madre di Dio

**2** Giovedì  
2.002  
s. Basilio e Gregorio

**3** Venerdì  
3.003  
s. Genuario

**4** Sabato  
4.004  
s. Elisabetta Anna

**5** Domenica  
5.005  
s. Anania

**6** Lunedì  
6.006  
Epifania di N. S.

**7** Martedì  
7.007  
s. Raimondo

**8** Mercoledì  
8.008  
s. Massimo di Favia

**9** Giovedì  
9.009  
s. Giuliano

**10** Venerdì  
10.010  
s. Aldo

**11** Sabato  
11.011  
s. Ippolito

**12** Domenica  
12.012  
s. Costantino

**13** Lunedì  
13.013  
Sottosanto di Gesù

**14** Martedì Mercoledì  
14.014  
s. Felice

**15** Giovedì  
15.015  
s. Mauro

**16** Venerdì  
16.016  
s. Marcello

**S. Pio da Pietrelcina**



*Pregheiera a San Pio*  
*O Gesù, pieno di grazia e di carità e vittima per i peccati, che, spinto dall'amore per le anime nostre,olesti morire sulla croce, io ti prego umilmente di glorificare, anche su questa terra, il servo di Dio, San Pio da Pietrelcina che, nella partecipazione generosa ai tuoi patimenti, tanto ti amò e tanto si prodigò per la gloria del Padre tuo e per il bene delle anime. Ti supplico perciò di volermi concedere, per la tua intercessione, la grazia, che desidero.*

**17** Venerdì  
17.017  
s. Antonio abate

**18** Sabato  
18.018  
s. Margherita d'Ungheria

**19** Domenica  
19.019  
s. Marco e Maria

**20** Lunedì  
20.020  
s. Sebastiano e Fabiano

**21** Martedì  
21.021  
s. Agostino

**22** Mercoledì  
22.022  
s. Gaudentio

**23** Giovedì  
23.023  
s. Eusebio

**24** Venerdì  
24.024  
s. Francesco di Sales

**25** Sabato  
25.025  
Ginverstone di s. Paolo

**26** Domenica  
26.026  
s. Tito e Timoteo

**27** Lunedì  
27.027  
s. Angèle Merici

**28** Martedì  
28.028  
s. Tommaso d'Aquino

**29** Mercoledì  
29.029  
s. Costanzo

**30** Giovedì  
30.030  
s. Martina

**31** Venerdì  
31.031  
s. Giovanni Bosco

DICEMBRE 2013							FEBBRAIO 2014						
Lunedì	Martedì	Mercoledì	Giovedì	Venerdì	Sabato	Domenica	Lunedì	Martedì	Mercoledì	Giovedì	Venerdì	Sabato	Domenica
3	4	5	6	7	8	9	4	5	6	7	8	9	10
10	11	12	13	14	15	16	11	12	13	14	15	16	17
17	18	19	20	21	22	23	18	19	20	21	22	23	24
24	25	26	27	28	29	30	25	26	27	28			

\*

zione di San Pio da Pietrelcina, in amore per Te.

olo del confessionale è profonda, che tante anime hai strappate dalla grazia.

ria, Gloria al Padre.

ne di San Pio da Pietrelcina, in amore per Te.

O amante appassionato di tua Eucaristia, che ogni giorno adorato il divin Maestro nella Santa, unica tua fortezza, fa che anche noi da te, che nutriamo spesso il tuo amore divino, per ottenere il tuo dono della vita eterna.

nostro, Ave Maria, Gloria in excelsis Deo.

ore, ad imitazione di San Pio da Pietrelcina, infiamma i cuori di amore per Dio e ringroziato ogni giorno il Santissimo e Divinissimo Sacramento.

ero figlio della più pura e santa Madre, la tua Madonna, ti prego sempre di accompagnare per la tua intercessione la mia anima alla Messa, che noi, con la tua benedizione, San Pio, facciamo insieme a te, in Paradiso.

strelcina, in-

nel acqui-  
parla an-  
notre  
o accol-

na, in-

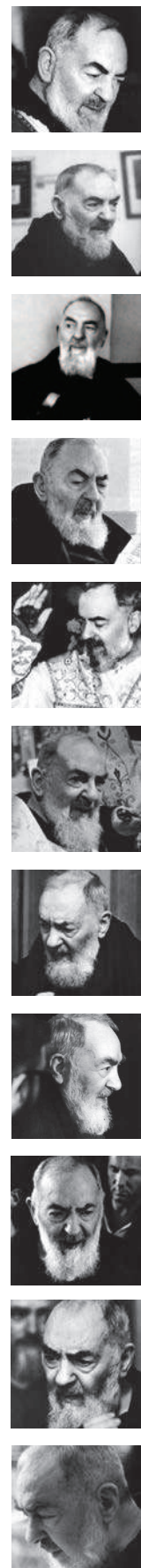

**RC-100 SAN PIO**

Mensile 12 fogli  
 Stampato fronte/retro  
 Carta patinata f.to cm. 29x47  
 Testata termosaldada f.to cm. 28,5x8,5  
 Imballo: n.100

Calendario con stampa su testata in quadricromia. Testata A: f.to stampa cm. 28,5x8,5

<b>RC-100 SAN PIO</b>	n° 100	n° 200	n° 300	n° 500	n°1.000 e +
	€ 1,49	€ 1,45	€ 1,43	€ 1,39	€ 1,37

+ costo fisso per avviamento macchine € .36 per ogni diverso formato di testata.



# LA ROSA

**VIVAIO PIANTE E FIORI**  
vivailarosa@gmail.com

**Fraz. Rocchetta, 76/F**  
Tel. 0732 627280

*ato dei fiori \**

dei fiori era un modo di ramme-  
no ma ancora oggi, ad esempio, lo  
per significare passione, quella buo-  
sa amizia. Maie volte in alcune fi-  
s dei fiori che danno gioia e felici-  
ad esempio essere il fiore all'occhi-  
pare, per simulare momenti di  
no rose e fiori. A volte quando ve-  
o concludere un momento precie-  
biarazione d'amore, gelosa, tenace.

i fiori però hanno il loro spatio-  
occasione e della sua importanza  
zione a ciò che regaliamo. Ad esem-  
pio scie del momento in cui il re-  
galo è importante e se ne può  
facilmente regalarlo dei fiori e  
A. Quando regaliamo dei fiori e  
in opiate per i trozzi troppi giorni  
regalare e un per grossolani, non  
lovere fare un regalo ad un professio-  
nista o ad una persona di un certo  
una pianta e non un mazzo di fiori.  
precedenza i colori dei fiori hanno  
bianco è dedicato alle spose, esse-

DIC 2013	GENNAIO 2014	FEB 2014
1 D	<b>1 MER</b> <small>Maria Maddalena</small>	1 S
2 L	<b>2 GIO</b> <small>S. Spirito e Gregorio</small>	2 D
3 M	<b>3 VEN</b> <small>S. Genesio</small>	3 L
4 M	<b>4 SAB</b> <small>S. Elisabetta/Anna</small>	4 M
5 G	<b>5 DOM</b> <small>S. Andrea</small>	5 M
6 V	<b>6 LUN</b> <small>Epifania di S. S.</small>	6 G
7 S	<b>7 MAR</b> <small>S. Raimondo</small>	7 V
8 D	<b>8 MER</b> <small>S. Massimo di Parigi</small>	8 S
9 L	<b>9 GIO</b> <small>S. Alberto</small>	9 D
10 M	<b>10 VEN</b> <small>S. Albi</small>	10 L
11 M	<b>11 SAB</b> <small>S. Ignazio</small>	11 M
12 G	<b>12 DOM</b> <small>Barbara di Costi</small>	12 M
13 V	<b>13 LUN</b> <small>S. Bartolomeo</small>	13 G
14 S	<b>14 MAR</b> <small>S. Felice</small>	14 V
15 D	<b>15 MER</b> <small>S. Maria</small>	15 S
16 L	<b>16 GIO</b> <small>S. Marcello</small>	16 D
17 M	<b>17 VEN</b> <small>S. Antonio Abate</small>	17 L
18 M	<b>18 SAB</b> <small>S. Margherita d'Angelo</small>	18 M
19 G	<b>19 DOM</b> <small>S. Maria e Maria</small>	19 M
20 V	<b>20 LUN</b> <small>S. Sebastiano/Edizone</small>	20 G
21 S	<b>21 MAR</b> <small>S. Agnese</small>	21 V
22 D	<b>22 MER</b> <small>S. Grandonio</small>	22 S
23 L	<b>23 GIO</b> <small>S. Eusebio</small>	23 D
24 M	<b>24 VEN</b> <small>S. Francesco di Sales</small>	24 L
25 M	<b>25 SAB</b> <small>S. Costantino di S. Paolo</small>	25 M
26 G	<b>26 DOM</b> <small>S. Pio e Timoteo</small>	26 M
27 V	<b>27 LUN</b> <small>S. Angela Merici</small>	27 G
28 S	<b>28 MAR</b> <small>S. Antonino di Padova</small>	28 V
29 D	<b>29 MER</b> <small>S. Costantino</small>	
30 L	<b>30 GIO</b> <small>S. Martina</small>	
31 M	<b>31 VEN</b> <small>S. Giovanni Paolo</small>	

\* Le notizie più utili per fiori in ogni occasione, stampate sul retro di ogni pagina. Festività internazionali

## RC-103 FIORI

Calendario con stampa su testata in quadricromia. Testata A: f.to stampa cm. 28,5x8,5

RC-103	n° 100	n° 200	n° 300	n° 500	n°1.000 e +
FIORI	€ 1,49	€ 1,45	€ 1,43	€ 1,39	€ 1,37

+ costo fisso per avviamento macchine €. 36 per ogni diverso formato di testata.

Mensile 12 fogli  
Stampato fronte/retro  
Carta patinata f.to cm. 29x47  
Testata termosaldada f.to cm. 28,5x8,5  
Imballo: n.100

**PIZZERIA L'ARLECCHINO 2** DI EMILIANO E ANDREA

▶ I NUMERI **UNO** NELLA CONSEGNA A DOMICILIO ▶ SEMPRE APERTI ▶ PIZZA A TAGLIO E PIZZE TONDE

VIA DEL CASALE AGOSTANELLI, 910/NEG. 9, MORENA - TEL. 06 7900763 - INFO: ARLECCHINOPIZZERIA.COM - WWW.ARLECCHINOPIZZERIA.COM



**GENNAIO 2014**

DIC. 2013	1 MER	2 GIO	3 VEN	4 SAB	5 DOM	6 LUN	7 MAR	8 MER	9 GIO	10 VEN	11 SAB	12 DOM	13 LUN	14 MAR	15 MER	16 GIO	17 VEN	18 SAB	19 DOM	20 LUN	21 MAR	22 MER	23 GIO	24 VEN	25 SAB	26 DOM	27 LUN	28 MAR	29 MER	30 GIO	31 VEN	FEB. 2014
1 D	1292 s. Stefano Vercellese	3383 s. Stefano Vercellese	3382 s. Stefano Vercellese	4191 s. Stefano Vercellese	1292 s. Stefano Vercellese	4192 s. Stefano Vercellese	7193 s. Stefano Vercellese	8194 s. Stefano Vercellese	9195 s. Stefano Vercellese	10355 s. Aldo	11356 s. Ignazio	12357 s. Ignazio	13358 s. Ignazio	14359 s. Felice	15360 s. Mauro	16361 s. Marcello	17362 s. Marcello	18363 s. Marcello	19364 s. Marcello	20365 s. Marcello	21366 s. Marcello	22367 s. Marcello	23368 s. Marcello	24369 s. Marcello	25370 s. Marcello	26371 s. Marcello	27372 s. Marcello	28373 s. Marcello	29374 s. Marcello	30375 s. Marcello	1 S	

**He nan**

anchi, fiocchi cadevano volteggiando accanto alla finestra e rubini caddero sul bianco manto come l'ebano, dalle labbra ammalio gravemente e morì. Un

na e crudele, e non poteva tollerare nella di lei. Possedeva uno specchio e ricamando e guardando la neve ma sul bianco immacolato che i occhi come l'ebano, dalle labbra ammalio gravemente e morì. Un

co il desiderio diverrà realtà. « C'è un cavallo nero. Il principe guardava e fuggire timidamente nella sua

impallidi per l'invidia e corse a braccia, chi è la più bella del mondo convocò un guardiacaccia e gli disse: "Portami un cavallo nero". Il guardiacaccia portò un cavallo nero. Il guardiacaccia portò un cavallo nero. Il guardiacaccia portò un cavallo nero.



\* Le più belle favole di sempre, stampate sul retro di ogni pagina.

Festività internazionali

170

**RC-106 FAVOLE**

Mensile 12 fogli  
Stampato fronte/retro  
Carta patinata f.to cm. 29x47  
Testata termosaldada f.to cm. 28,5x8,5  
Imballo: n.100

Calendario con stampa su testata in quadricromia. Testata A: f.to stampa cm. 28,5x8,5

<b>RC-106 FAVOLE</b>	n° 100	n° 200	n° 300	n° 500	n°1.000 e +
	€ 1,49	€ 1,45	€ 1,43	€ 1,39	€ 1,37

+ costo fisso per avviamento macchine € .36 per ogni diverso formato di testata.



**DA 0 A 4 ZAMPE**

Uccelleria - Acquariologia  
 Cuccioli cani e gatti - Alimenti delle migliori marche - Accessori  
 Pensione per piccoli animali - Consegne a domicilio gratuite  
 Via di Torrevecchia, 346 - 00168 Roma Tel.06 35508079  
 www.dazeroquattrozampe.it - info@dazeroquattrozampe.it

**Il cane nella**

ne compare nella mitologia classica con varie  
 ne lo definisce fido, vigo e nobile.  
 vero non lo apprezzava, tant'è che nell'Iliade A  
 to "Ubanche, occhi di cane", che indicava impudenza e v  
 termine "cinico" (che indicava impudenza e v  
 ca "simile ad un cane") fu usato anche per indica  
 poa uno stile di vita semplice, ispirato all'anime  
 vari sono i cuccioli che il cane assume nel raddo  
 Per esempio, a chi non viene in mente la p  
 anime dei defunti nel mondo dei morti? E  
 anche dopo la morte.  
 In questo ruolo è affiancato da Ermete (fig  
 a Panino), della quale si diceva che vaghe  
 avvicinarlo fosse preannunciato dal latrare  
 il famoso Cerbero (che Orfeo si limitò a  
 diame dell'arbitro Caronte diventerà, prin  
 cevitura mostruosa, con il corpo di can  
 tesse al cui collo si avvinghiano semper  
 inflessibile con i defunti, Cerbero scod  
 ma non permetterebbe a nessuno di torn  
 Paese che, se rapinato alla luce, abbassa  
 pianta velenosa dell'Aconito, una pi  
 medicinali.  
 Catturarlo: una delle dodici fatiche  
 nell'Ades (Ulisse, Orfeo e Ripres) nel c  
 La figura di Cerbero è placata se su  
 si gli sari Virgilio al mito di Marci  
 Al legame del cane con il mondo  
 male, e appunto il mito di Marci.  
 Questo era il cane d'icario, il c  
 licario fu tuttavia ucciso da alc  
 vino che non conoscevano e f  
 il fedele cane, con i suoi latr

**GENNAIO 2014**

<b>1</b> mer	1-204 Maria Madre di Dio	F Sett. 20 17-186	<b>17</b> ven	17-186 s. Antonio abate
<b>2</b> gio	2-267 s. Basilio e Gregorio	18-187	<b>18</b> sab	18-187 s. Margherita d'Ungheria
<b>3</b> ven	3-267 s. Cerasofia	19-186	<b>19</b> dom	19-186 s. Maria e Marta
<b>4</b> sab	4-301 s. Elisabetta Ann	20-185	<b>20</b> lun	20-185 s. Sebastiano e Fabiano
<b>5</b> dom	5-360 s. Amelia	21-184	<b>21</b> mar	21-184 s. Agnese
<b>6</b> lun	6-319 Epifania di N. S.	22-183	<b>22</b> mer	22-183 s. Gaudentio
<b>7</b> mar	7-358 s. Raimondo	23-182	<b>23</b> gio	23-182 s. Emenenziana
<b>8</b> mer	8-357 s. Massino di Paola	24-181	<b>24</b> ven	24-181 s. Francesco di Sales
<b>9</b> gio	9-357 s. Giuliano	25-180	<b>25</b> sab	25-180 Conversione di s. Paolo
<b>10</b> ven	10-355 s. Aldo	26-179	<b>26</b> dom	26-179 s. Tito e Timoteo
<b>11</b> sab	11-354 s. Ippolito	27-178	<b>27</b> lun	27-178 s. Angela Merici
<b>12</b> dom	12-353 Battesimo di Gesù	28-177	<b>28</b> mar	28-177 s. Tommaso d'Aquino
<b>13</b> lun	13-352 s. Tario	29-176	<b>29</b> mer	29-176 s. Costanzo
<b>14</b> mar	14-351 s. Felice	30-175	<b>30</b> gio	30-175 s. Martina
<b>15</b> mer	15-350 s. Mauro	31-174	<b>31</b> ven	31-174 s. Giovanni Battista
<b>16</b> gio	16-349 s. Marcello			

LA LUNA  
 1° D. gennaio 1 ore 10:10  
 1° Q. gennaio 8 ore 5:28  
 1° P. gennaio 18 ore 5:28  
 1° Q. gennaio 28 ore 5:28  
 1° P. gennaio 31 ore 5:28

LIVORI DIVULGATA, NEL RISPETTO DEL REGOLAMENTO LOCALE, È A CARICO DI CHI LO ESPONE IN PUBBLICO

\* Utili consigli sugli amici a 4 zampe, stampati sul retro di ogni pagina.

Festività internazionali

**RC-108  
CANI E GATTI**

Calendario con stampa su testata in quadricromia. Testata A: f.to stampa cm. 28,5x8,5

<b>RC-108 CANI E GATTI</b>	n° 100	n° 200	n° 300	n° 500	n°1.000 e +
	€ 1,49	€ 1,45	€ 1,43	€ 1,39	€ 1,37

+ costo fisso per avviamento macchine €. 36 per ogni diverso formato di testata.

Mensile 12 fogli  
 Stampato fronte/retro  
 Carta patinata f.to cm. 29x47  
 Testata termosaldada f.to cm. 28,5x8,5  
 Imballo: n.100

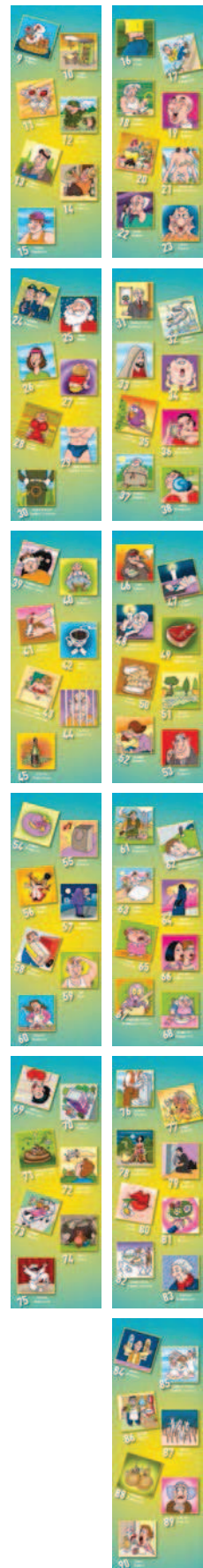

★ La Cabala, nella sua storia e tradizioni, stampata sul **retro** di ogni pagina.

Festività internazionali

172

## RC-114 CABALA

Mensile 12 fogli  
Stampato fronte/retro  
Carta patinata f.to cm. 29x47  
Testata termosaldada f.to cm. 28,5x8,5  
Imballo: n.100

Calendario con stampa su testata in **quadricromia**. Testata **A**: f.to stampa cm. 28,5x8,5

<b>RC-114</b>	n° 100	n° 200	n° 300	n° 500	n°1.000 e +
<b>CABALA</b>	€ 1,49	€ 1,45	€ 1,43	€ 1,39	€ 1,37

+ costo fisso per avviamento macchine € .36 per ogni diverso formato di testata.

FEBBRAIO

MARZO

APRILE

MAGGIO

GIUGNO

LUGLIO

AGOSTO

SETTEMBRE

OCTOBRE

NOVEMBRE

DICEMBRE

NO \*

Il solstizio invernale ha inizio il giorno del sole (21 marzo). Si tratta del periodo più lungo dell'anno, in quanto il sole sta sopra l'orizzonte per 24 ore e 36 minuti. In dicembre, invece, la durata del giorno è la più breve, con 9 ore e 12 minuti di luce. Il solstizio invernale si verifica il 21 dicembre, quando la durata del giorno è la più breve dell'anno. In questo periodo, il sole è basso nel cielo e la temperatura è bassa. In gennaio, invece, il sole è più alto nel cielo e la temperatura è più alta. In febbraio, invece, il sole è ancora più alto nel cielo e la temperatura è ancora più alta. In marzo, invece, il sole è quasi dritto nel cielo e la temperatura è ancora più alta. In aprile, invece, il sole è quasi dritto nel cielo e la temperatura è ancora più alta. In maggio, invece, il sole è quasi dritto nel cielo e la temperatura è ancora più alta. In giugno, invece, il sole è quasi dritto nel cielo e la temperatura è ancora più alta. In luglio, invece, il sole è quasi dritto nel cielo e la temperatura è ancora più alta. In agosto, invece, il sole è quasi dritto nel cielo e la temperatura è ancora più alta. In settembre, invece, il sole è quasi dritto nel cielo e la temperatura è ancora più alta. In ottobre, invece, il sole è quasi dritto nel cielo e la temperatura è ancora più alta. In novembre, invece, il sole è quasi dritto nel cielo e la temperatura è ancora più alta. In dicembre, invece, il sole è quasi dritto nel cielo e la temperatura è ancora più alta.

**Caprioli**  
Nel bosco in inverno si possono trovare volpi, cinghiali, tra gli uccelli sono presenti i rampicanti, le gazze e i corvi.

**Cinghiale**  
Alcuni uccelli sono migratori, nel paese come il ghio, lo sciatto e il falco, loro fanno, ma ogni tanto si sveglia loro. Ghio e sciatto in qualcuno che poi mangieranno durante l'inverno.

**Sciattolo**  
In questi mesi freddi gli animali curati tutti come quelli dell'edera, canina e del signora.

**Hydrocar Roma**  
Hydraulic Energy

Via Tiburtina, 1470 - 00131 Roma - tel. 06/4190708 - fax.06/4131497 - hydrocarroma@gmail.com

- Prese di forza
- Elettrozioni
- Pompe
- Centraline
- Distributori
- Verricelli
- Serbatoi
- Valvole
- Telecomandi
- Pulsantieri
- Cilindri

**2014**

**GENNAIO**

DICEMBRE 2013							FEBBRAIO 2014						
Lunedì	Martedì	Mercoledì	Giovedì	Venerdì	Sabato	Domenica	Lunedì	Martedì	Mercoledì	Giovedì	Venerdì	Sabato	Domenica
2	3	4	5	6	7	1/8	3	4	5	6	7	1	2
9	10	11	12	13	14	15	10	11	12	13	14	8	9
16	17	18	19	20	21	22	17	18	19	20	21	15	16
23	24	25	26	27	28	29	24	25	26	27	28	22	23
30	31												

**1 Mercoledì** 1-102  
s. Maria Maddalena di Dio

**2 Giovedì** 2-101  
ss. Basilio e Gregorio

**3 Venerdì** 3-100  
s. Geronimo

**4 Sabato** 4-99  
s. Elisabetta Aviva

**5 Domenica** 5-98  
s. Antonio

**6 Lunedì** 6-97  
Epifania di N. S.

**7 Martedì** 7-96  
s. Raimondo

**8 Mercoledì** 8-95  
s. Massimo di Pavia

**9 Giovedì** 9-94  
s. Giuliano

**10 Venerdì** 10-93  
s. Aldo

**11 Sabato** 11-92  
s. Igino papa

**12 Domenica** 12-91  
Battesimo di Gesù

**13 Lunedì** 13-90  
s. Ilario

**14 Martedì** 14-89  
s. Felice

**15 Mercoledì** 15-88  
s. Mauro

**16 Giovedì** 16-87  
s. Marcello

**17 Venerdì** 17-86  
s. Adriano abate

**18 Sabato** 18-85  
s. Margherita d'Angiara

**19 Domenica** 19-84  
ss. Maria e Marta

**20 Lunedì** 20-83  
ss. Sebastiano e Fabiano

**21 Martedì** 21-82  
s. Agnese

**22 Mercoledì** 22-81  
s. Gaetano

**23 Giovedì** 23-80  
s. Eusebio vescovo

**24 Venerdì** 24-79  
s. Francesco di Sales

**25 Sabato** 25-78  
Governatore di s. Pietro

**26 Domenica** 26-77  
ss. Ivo e Tommaso

**27 Lunedì** 27-76  
s. Angela Merici

**28 Martedì** 28-75  
s. Tommaso d'Agosino

**29 Mercoledì** 29-74  
s. Costantino

**30 Giovedì** 30-73  
s. Martina

**31 Venerdì** 31-72  
s. Giovanni Battista

PA115 L'IMPRESA PUBBLICITARIA DEL PROSPETTO DEL REGOLAMENTO LOCALE È A CARICO DI CHI LO PROPONE IN PUBBLICITÀ

\* Le quattro stagioni e il cambiamento della natura, stampati sul retro di ogni pagina.

Festività internazionali

RC-115  
4 STAGIONI

Calendario con stampa su testata in quadricromia. Testata A: f.to stampa cm. 28,5x8,5

<b>RC-115</b> <b>4 STAGIONI</b>	n° 100	n° 200	n° 300	n° 500	n°1.000 e +
	€ 1,49	€ 1,45	€ 1,43	€ 1,39	€ 1,37

+ costo fisso per avviamento macchine €. 36 per ogni diverso formato di testata.

Mensile 12 fogli  
Stampato fronte/retro  
Carta patinata f.to cm. 29x47  
Testata termosaldata f.to cm. 28,5x8,5  
Imballo: n.100

Dal 1945 passione per l'energia



sede:  
Montecchio - Via Umbria, 10  
Tel. 0721 472771 - Fax 0721 917002

filiale:  
Fermignano - Via Metauro, 8  
Tel. 0722 330934 - Fax 0722 330876

www.acema.it  
info@acema.it



# GENNAIO 2014

DIC. 2013	1 mer	2 gio	3 ven	4 sab	5 dom	6 lun	7 mar	8 mer	9 gio	10 ven	11 sab	12 dom	13 lun	14 mar	15 mer	16 gio	17 ven	18 sab	19 dom	20 lun	21 mar	22 mer	23 gio	24 ven	25 sab	26 dom	27 lun	28 mar	29 mer	30 gio	31 ven	FEB. 2014
	Maria Madre di Dio	s. Basilio e Gregorio	s. Carosello	s. Elisabetta Assisi	s. Amalio	Epifania di N. S.	s. Raimondo	s. Massimo di Pavia	s. Giuliano	s. Aldo	s. Igino papa	Battesimo di Gesù	s. Ilario	s. Felice	s. Mauro	s. Marcello	s. Antonio abate	s. Margherita d'Ungheria	s. Maria e Marta	s. Sebastiano e l'ebano	s. Agnese	s. Giordano	s. Entenziana	s. Francesco di Sales	Conversione di S. Paolo	s. Tito e Timoteo	s. Angela Merici	s. Tommaso d'Aquino	s. Costanzo	s. Martina	s. Giovanni Beato	

IMPOSTA DI PUBBLICITÀ, NEL RISPETTO DEL REGOLAMENTO LOCALE, È A CARICO DEL CLIENTE EDIPUBBLICITÀ

**\* Dati demografici**  
**Firenze** è un comune della regione in provincia e dell'area metropolitana di Firenze, con una popolazione di circa 380.000 abitanti, di cui 1.002.837 abitanti nel comprensorio metropolitano. Confina a nord con la provincia di Arezzo, a sud-est con la provincia di Bologna, a sud con le province di Livorno e Grosseto.

**Informazioni turistiche**  
 La città propone un'infinità di itinerari turistici, musei, mostre, palazzi storici, monumenti, giardini, parchi, e una varietà di attività ricreative. Comprende gli edifici più significativi: Palazzo Vecchio, Palazzo Strozzi, Palazzo Pitti, Palazzo Medici-Riccardi, Palazzo Serristori, Palazzo Amatori, Palazzo Strozzi, Palazzo Medici-Riccardi, Palazzo Serristori, Palazzo Amatori, Palazzo Strozzi, Palazzo Medici-Riccardi, Palazzo Serristori, Palazzo Amatori.

**Principali musei**  
 Museo di Arte e Storia della Scienza, Museo di Storia Naturale, Museo di Fisica e Storia della Scienza, Museo di Storia Naturale, Museo di Arte e Storia della Scienza, Museo di Storia Naturale, Museo di Fisica e Storia della Scienza.

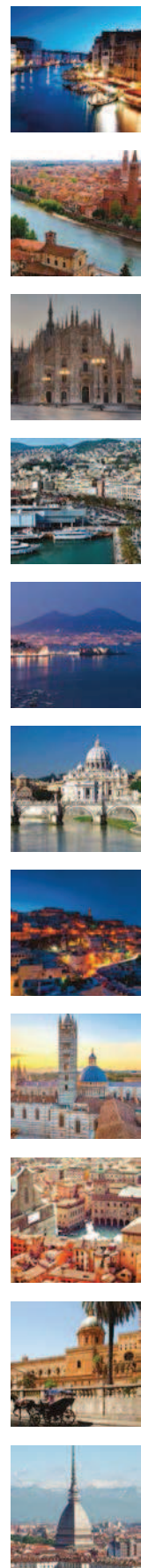

\* La storia delle più belle città Italiane, stampata sul retro di ogni pagina.

Festività internazionali

## RC-116 CITTA' D'ITALIA

Mensile 12 fogli  
 Stampato fronte/retro  
 Carta patinata f.to cm. 29x47  
 Testata termosaldada f.to cm. 28,5x8,5  
 Imballo: n.100

Calendario con stampa su testata in quadricromia. Testata A: f.to stampa cm. 28,5x8,5

<b>RC-116</b>	n° 100	n° 200	n° 300	n° 500	n° 1.000 e +
<b>CITTA' D'ITALIA</b>	€ 1,49	€ 1,45	€ 1,43	€ 1,39	€ 1,37

+ costo fisso per avviamento macchine € .36 per ogni diverso formato di testata.





**SAMBUGARO TENDE** - Via Firenze 28 - Arcole (VR) **Tel. 045 7636077**



## GENNAIO 2014

DIC. 2013	GENNAIO 2014		FEB. 2014
1 S	<b>1 mer</b>	1.001 Maria Madre di Dio	1 S
2 D	<b>2 gio</b>	2.002 s. Basilio e Gregorio	2 D
3 L	<b>3 ven</b>	3.003 s. Gervasio	3 L
4 M	<b>4 sab</b>	4.004 s. Elisabetta Jenu	4 M
5 M	<b>5 dom</b>	5.005 s. Amalia	5 M
6 G	<b>6 lun</b>	6.006 s. Epifania di N. S.	6 G
7 V	<b>7 mar</b>	7.007 s. Ramondo	7 V
8 S	<b>8 mer</b>	8.008 s. Massimo di Ravio	8 S
9 D	<b>9 gio</b>	9.009 s. Giuliano	9 D
10 L	<b>10 ven</b>	10.010 s. Miry	10 L
11 M	<b>11 sab</b>	11.011 s. Iginio	11 M
12 M	<b>12 dom</b>	12.012 s. Deora	12 M
13 G	<b>13 lun</b>	13.013 Battesimo di Gesù	13 G
14 V	<b>14 mar</b>	14.014 s. Felice	14 V
15 S	<b>15 mer</b>	15.015 s. Mauro	15 S
16 D	<b>16 gio</b>	16.016 s. Marcello	16 D
17 ven	<b>17 ven</b>	17.017 s. Anselmo abate	17 ven
18 sab	<b>18 sab</b>	18.018 s. Margherita d'Ungheria	18 sab
19 dom	<b>19 dom</b>	19.019 s. Maria e Marco	19 dom
20 lun	<b>20 lun</b>	20.020 s. Sebastiano e Fabiano	20 lun
21 mar	<b>21 mar</b>	21.021 s. Agostino	21 mar
22 mer	<b>22 mer</b>	22.022 s. Gaudentio	22 mer
23 gio	<b>23 gio</b>	23.023 s. Emptenziano	23 gio
24 ven	<b>24 ven</b>	24.024 s. Francesco di Salvo	24 ven
25 sab	<b>25 sab</b>	25.025 Conversione di S. Paolo	25 sab
26 dom	<b>26 dom</b>	26.026 s. Teop e Timoteo	26 dom
27 lun	<b>27 lun</b>	27.027 s. Angila Maria	27 lun
28 mar	<b>28 mar</b>	28.028 s. Tommaso d'Aquino	28 mar
29 mer	<b>29 mer</b>	29.029 s. Costanzo	29 mer
30 gio	<b>30 gio</b>	30.030 s. Marina	30 gio
31 ven	<b>31 ven</b>	31.031 s. Giovanni Battista	31 ven

\* Utili notizie su paesaggi mare e monti, stampate sul retro di ogni pagina.

Festività internazionali

## RC-117 SPIAGGE E MONTI

Mensile 12 fogli

Stampato fronte/retro

Carta patinata f.to cm. 29x47

Testata termosaldada f.to cm. 28,5x8,5

Imballo: n.100

Calendario con stampa su testata in quadricromia. Testata A: f.to stampa cm. 28,5x8,5

<b>RC-117</b>	n° 100	n° 200	n° 300	n° 500	n°1.000 e +
<b>SPIAGGE E MONTI</b>	€ 1,49	€ 1,45	€ 1,43	€ 1,39	€ 1,37

+ costo fisso per avviamento macchine €. 36 per ogni diverso formato di testata.





**Market LARIZZA S.n.c.**  
Via Nazionale, 95 - Bova Marina (Rc) - Tel. 0965.764380  
marketlarizza@gmail.com



# GENNAIO 2014

<b>DIC. 2013</b>	1 M s. Antonio abate	17 V s. Antonio abate	<b>FEB. 2014</b>
2 G s. Basilio e Gregorio vescovi	18 S s. Margherita d'Angelo martire	1 S	1 S
3 V s. Gerolamo vergine	19 D s. Maria e Maria marie	2 L	2 L
4 S s. Elisabetta Anna B. Sorella virtuosa	20 L s. Sebastiano e Fabiano martiri	3 M	3 M
5 D s. Ambrogio	21 M s. Agnese vergine	4 M	4 M
6 L s. Epifanio di Nicosia	22 M s. Gaetano vescovo	5 M	5 M
7 M s. Raimondo di Penaforte sacerdote	23 G s. Emerenziana vergine	6 G	6 G
8 M s. Massimo di Paria vescovo	24 V s. Francesco di Sales vescovo	7 V	7 V
9 G s. Giulio martire	25 S Conversione di s. Paolo apostolo	8 S	8 S
10 V s. Aldo emulo	26 D s. Rosa Trinita vescova	9 S	9 S
11 S s. Ignazio papa	27 L s. Angela Merici vergine	10 L	10 L
12 D s. Cassio di Adria - Dottorato di Carlo	28 M s. Tommaso di Aquino dottore	11 M	11 M
13 L s. Felice vescovo	29 M s. Costantino di Perugia vescovo	12 M	12 M
14 M s. Felice da Nola martire	30 G s. Martina martire	13 G	13 G
15 M s. Mirco abate	31 V s. Giovanni Battista sacerdote	14 G	14 G
16 G s. Marcellino papa		15 G	15 G
		16 S	16 S
		17 L	17 L
		18 M	18 M
		19 M	19 M
		20 G	20 G
		21 V	21 V
		22 S	22 S
		23 S	23 S
		24 M	24 M
		25 M	25 M
		26 M	26 M
		27 G	27 G
		28 G	28 G
		29 G	29 G
		30 L	30 L
		31 M	31 M

**EN CODE DI GAMBERI**  
Ingredienti per 4 persone:  
...  
Preparazione:  
...  
**ACCIUGHE AL TARTUFO**  
Ingredienti per 4 persone:  
...  
Preparazione:  
...  
**ANGUILLA AL PIS**  
Ingredienti per 4 p  
...  
Preparazione:  
...

\* Le ricette più gustose, stampate sul retro di ogni pagina.

## RC-132 GASTRONOMIA

Mensile 12 fogli  
Stampato fronte/retro  
Carta patinata f.to cm. 29x47  
Testata termosaldada f.to cm. 28,5x8,5  
Imballo: n.100

Calendario con stampa su testata in quadricromia. Testata A: f.to stampa cm. 28,5x8,5

<b>RC-132 GASTRONOMIA</b>	n° 100	n° 200	n° 300	n° 500	n°1.000 e +
	€ 1,49	€ 1,45	€ 1,43	€ 1,39	€ 1,37

+ costo fisso per avviamento macchine € .36 per ogni diverso formato di testata.

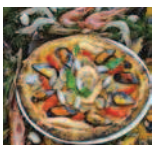

# Pizza Speedy

**Forno a legna**

**Sempre aperto 19.00 / 22.00**

**Terni - Tel. 0744 460164 , Via C. Battisti 145 F**

## GENNAIO 2014

D.C.	D.C.	D.C.	D.C.	D.C.	D.C.	D.C.	D.C.
1 D	1 mer	1-024	1 Sett.	17 ven	17-246	FEB 2014	1 S
2 L	2 gio	2-063		18 sab	18-141		2 D
3 M	3 ven	3-067		19 dom	19-104		3 L
4 M	4 sab	4-361		20 lun	20-041		4 M
5 G	5 dom	5-056	2 Sett.	21 mar	21-044		5 M
6 V	6 lun	6-200		22 mer	22-041		6 G
7 S	7 mar	7-208		23 gio	23-042		7 V
8 D	8 mer	8-307		24 ven	24-041		8 S
9 L	9 gio	9-250		25 sab	25-044		9 D
10 M	10 ven	10-055		26 dom	26-038		10 L
11 M	11 sab	11-004		27 lun	27-038		11 M
12 G	12 dom	12-353		28 mar	28-037		12 M
13 V	13 lun	13-352	3 Sett.	29 mer	29-038		13 G
14 S	14 mar	14-011		30 gio	30-030		14 V
15 D	15 mer	15-000		31 ven	31-034		15 S
16 L	16 gio	16-048					16 D
17 M							17 L
18 M							18 M
19 G							19 M
20 V							20 G
21 S							21 V
22 D							22 S
23 L							23 D
24 M							24 L
25 M							25 M
26 G							26 M
27 V							27 G
28 S							28 V
29 D							
30 L							
31 M							

\* Le ricette classiche e originali, stampate sul retro di ogni pagina.

\* Le ricette classiche e originali, stampate sul retro di ogni pagina.

Festività internazionali

## RC-136 PIZZA

Calendario con stampa su testata in quadricromia. Testata A: f.to stampa cm. 28,5x8,5

RC-136 PIZZA	n° 100	n° 200	n° 300	n° 500	n°1.000 e +
	€ 1,49	€ 1,45	€ 1,43	€ 1,39	€ 1,37

+ costo fisso per avviamento macchine € . 36 per ogni diverso formato di testata.

Mensile 12 fogli  
Stampato fronte/retro  
Carta patinata f.to cm. 29x47  
Testata termosaldada f.to cm. 28,5x8,5  
Imballo: n.100

Pane • Pizza • Biscotti • Torte • Pasta fresca Rinfreschi su ordinazione

*Note di grano*

Via Togliatti, 37 F. 60131 Ancona  
Tel. 347.2146426 notedigrano@gmail.com



DIC 2013		<b>GENNAIO 2014</b>		FEB 2014	
1 D	1 MER	17 VEN	17 VEN	1 S	1 S
2 L	2 GIO	18 SAB	18 SAB	2 D	2 D
3 M	3 VEN	19 DOM	19 DOM	3 L	3 L
4 M	4 SAB	20 LUN	20 LUN	4 M	4 M
5 G	5 DOM	21 MAR	21 MAR	5 M	5 M
6 V	6 LUN	22 MER	22 MER	6 G	6 G
7 S	7 MAR	23 GIO	23 GIO	7 V	7 V
8 D	8 MER	24 VEN	24 VEN	8 S	8 S
9 L	9 GIO	25 SAB	25 SAB	9 D	9 D
10 M	10 VEN	26 DOM	26 DOM	10 L	10 L
11 M	11 SAB	27 LUN	27 LUN	11 M	11 M
12 G	12 DOM	28 MAR	28 MAR	12 M	12 M
13 V	13 LUN	29 MER	29 MER	13 G	13 G
14 S	14 MAR	30 GIO	30 GIO	14 V	14 V
15 D	15 MER	31 VEN	31 VEN	15 S	15 S
16 L	16 GIO			16 D	16 D
17 M				17 L	17 L
18 M				18 M	18 M
19 G				19 M	19 M
20 V				20 G	20 G
21 S				21 V	21 V
22 D				22 S	22 S
23 L				23 D	23 D
24 M				24 L	24 L
25 M				25 M	25 M
26 G				26 M	26 M
27 V				27 G	27 G
28 S				28 V	28 V
29 D				29 D	29 D
30 L				30 L	30 L
31 M				31 M	31 M

**\* Focaccia di Recco**  
 Ingredienti  
 500 gr di farina 00 250 ml di  
 d'olio sale q.b. 500 gr di c.  
 Preparazione  
 In una ciotola diaccone la  
 versare dentro l'olio estrema  
 sino a quando non sia faticosa  
 Lavorare fino a quando l'imp  
 riposare coperto con un canov  
 Due aver lasciato riposare l'imp  
 maniera sottomarina.  
 Espargere la placca da forno co  
 adagiate la sfoglia. Tagliare la crea  
 pizzi e distribuirli sulla sfoglia ad im  
 crecenza.  
 Tirare una seconda sfoglia e ricopri  
 Sigillare bene i bordi della focaccia e  
 tutte con un filo d'olio e sale.  
 Formare i bordi della focaccia e  
 centrato.  
 Infornare la focaccia al fornaggio a 220  
 lasciate indugiare la focaccia, dopo ta  
 te e servite.



\* Appetitose ricette con il pane e la pasta, stampate sul retro di ogni pagina. Festività internazionali

**RC-138  
 PANE E PASTA**

Mensile 12 fogli  
 Stampato fronte/retro  
 Carta patinata f.to cm. 29x47  
 Testata termosaldada f.to cm. 28,5x8,5  
 Imballo: n.100

Calendario con stampa su testata in quadricromia. Testata **A**: f.to stampa cm. 28,5x8,5

<b>RC-138</b>	n° 100	n° 200	n° 300	n° 500	n° 1.000 e +
<b>PANE E PASTA</b>	€ 1,49	€ 1,45	€ 1,43	€ 1,39	€ 1,37

+ costo fisso per avviamento macchine €. 36 per ogni diverso formato di testata.

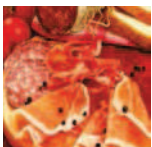

**FORNELLO PRONTO** • dal Martedì al Sabato

Macelleria  
*Le Arcate*  
di Vito Sisto

Via Della Resistenza, 1 - Locorotondo (Ba) - Trav. Via Alberobello  
Tel: +39 080 4315720 - Cell. 334 6018676



**A CANZANESE** \*  
 ricetta originale tramandata  
 erazione. In dalla casolare  
 (800) che è brodo di tacchino  
 la sera stessa era diventato  
 il sapore della carne. Si  
 ina del tacchino, che ha carne  
 è un peso lardo di circa 5/7  
 larità di un paio di chili dopo la  
 cottura.  
 il pulito bene ed evaporato  
 la delicata fase di separazione  
 quora, partendo dalla parte della  
 i legatura della parte più grande  
 into di solo apparenza semipreparato  
 no ed armonici disegnati con grazia  
 etica.  
 plo, il brodo viene sistemato nella  
 sioracciacchio disciacato. I fetti di  
 to le le ali (che per granchio vorramo  
 ppo la cottura. Vengono sistemati  
 anche la ossa della carcassa, tutto è  
 per dare maggior intensità al brodo.  
 a scotta - senza cinghio e sale. La cottura è  
 lono, il pepe a chiodo e la papavero e la  
 mezzo ha arroccarsi e l'essiccazione  
 molto alta, per avere una iniziale decisa  
 la girato il pezzo, infatti, la cottura protegge  
 la girato il pezzo, infatti, la cottura protegge  
 la girato il pezzo, infatti, la cottura protegge

**MACELLAIO CONSIGLIA**  
 è possibile cercarle di acquistare la carne sempre  
 più i tagli da breve cottura, per esempio i filetti  
 delle loro proprietà organolettiche, quindi  
 estremo macellaio fattevi dare le fette da con  
 da conservare in freezer, invece spezzate, le  
 maeste possono congelare, visto che subiscono  
 perdita di qualità nel il netto.  
 i consigli del macellaio nelle diverse stagio  
 \* Inverno. In una stagione fredda e umida  
 matto.  
 Primavera. Controllare ad alleggerire  
 piaviamo alla carne bianca, o un bel tag  
 \* Estate. Fanno i carni e cordero  
 vostro macellaio, griglia mole di ma  
 nella fornatura di arrosti.  
 \* Autunno. Cominciano i primi freddi e  
 pedanti e l'ideale per riscaldare in v

DIC 2013		GENNAIO 2014			FEB 2014	
1 D	2 L	<b>1 MER</b>	1.000 * Marella di Dio	17 VEN	17.000 * Antonio abate	1 S
3 M	<b>2 GIO</b>	3.300 * Stabile di S. Angelo	18 SAB	14.000 * Margherita di Angiolo	2 D	2 L
4 M	<b>3 VEN</b>	3.900 * Giovanni	19 DOM	14.900 * Maria e Maria	3 L	3 M
5 G	<b>4 SAB</b>	4.800 * Elisabetta Anna	20 LUN	10.000 * Sant'Antonio e Fabiano	4 M	4 M
6 V	<b>5 DOM</b>	4.000 * Angelo	21 MAR	10.000 * Agnese	5 M	5 M
7 S	<b>6 LUN</b>	4.200 * Roberto N. S.	22 MER	10.000 * Cosentino	6 G	6 G
8 D	<b>7 MAR</b>	7.000 * Saverio	23 GIO	10.000 * Donatella	7 V	7 V
9 L	<b>8 MER</b>	8.100 * Massimo di Pava	24 VEN	14.000 * Francesco di S. S.	8 S	8 S
10 M	<b>9 GIO</b>	9.500 * Giuliano	25 SAB	10.000 * Constanza e Paolo	9 D	9 D
11 M	<b>10 VEN</b>	10.300 * Aldo	26 DOM	10.000 * Tazio e Tino	10 L	10 L
12 G	<b>11 SAB</b>	11.350 * Igino e Rita	27 LUN	10.000 * Angela Maria	11 M	11 M
13 V	<b>12 DOM</b>	12.000 * Roberto di Gavi	28 MAR	10.000 * S. Spirito e S. Agostino	12 M	12 M
14 S	<b>13 LUN</b>	13.200 * Mario	29 MER	10.000 * Costantino	13 G	13 G
15 D	<b>14 MAR</b>	14.200 * Felice	30 GIO	10.000 * Maria	14 V	14 V
16 L	<b>15 MER</b>	15.200 * Mauro	31 VEN	10.000 * Giovanni Battista	15 S	15 S
17 M	<b>16 GIO</b>	16.200 * Marcello			16 D	16 D
18 M					17 L	17 L
19 G					18 M	18 M
20 V					19 M	19 M
21 S					20 G	20 G
22 D					21 V	21 V
23 L					22 S	22 S
24 M					23 D	23 D
25 M					24 L	24 L
26 G					25 M	25 M
27 V					26 M	26 M
28 S					27 G	27 G
29 D					28 V	28 V
30 L						
31 M						

\* Consigli utili per cucinare bene carne e salumi, stampati sul retro di ogni pagina. Festività internazionali

**RC-142  
CARNI E SALUMI**

Calendario con stampa su testata in quadricromia. Testata **A: f.to stampa cm. 28,5x8,5**

<b>RC-142 CARNI E SALUMI</b>	n° 100	n° 200	n° 300	n° 500	n°1.000 e +
	€ 1,49	€ 1,45	€ 1,43	€ 1,39	€ 1,37

+ costo fisso per avviamento macchine € . 36 per ogni diverso formato di testata.

Mensile 12 fogli  
Stampato fronte/retro  
Carta patinata f.to cm. 29x47  
Testata termosaldada f.to cm. 28,5x8,5  
Imballo: n.100



DIC. 2013	GENNAIO 2014		FEB. 2014
1 D	1 MER	17 VEN	1 S
2 L	2 GIO	18 SAB	2 D
3 M	3 VEN	19 DOM	3 L
4 M	4 SAB	20 LUN	4 M
5 G	5 DOM	21 MAR	5 M
6 V	6 LUN	22 MER	6 G
7 S	7 MAR	23 GIO	7 V
8 D	8 MER	24 VEN	8 S
9 L	9 GIO	25 SAB	9 D
10 M	10 VEN	26 DOM	10 L
11 M	11 SAB	27 LUN	11 M
12 G	12 DOM	28 MAR	12 M
13 V	13 LUN	29 MER	13 G
14 S	14 MAR	30 GIO	14 V
15 D	15 MER	31 VEN	15 S
16 L	16 GIO		16 D
17 M			17 L
18 M			18 M
19 G			19 M
20 V			20 G
21 S			21 V
22 D			22 S
23 L			23 D
24 M			24 L
25 M			25 M
26 G			26 M
27 V			27 G
28 S			28 V
29 D			
30 L			
31 M			

ca con la mosca \*

con la mosca è un tipo di pesca sportiva che si pratica in un'area di sviluppo di vita, di insetti che come formiche, cavallette, vespe ecc. Invece, pur usando anche altre creature come i gamberi, ecc.

La mosca è una attrezzatura composta da un filo di nylon di diametro decrescente e vari accenti che la rende adatta per poter fare la pesca di mosca. Il filo è molto leggero e si può usare in acque molto profonde. Il filo è fatto di nylon di lunghezza variabile e si può usare in acque profonde o in acque poco profonde.

La mosca è una attrezzatura composta da un filo di nylon di diametro decrescente e vari accenti che la rende adatta per poter fare la pesca di mosca. Il filo è molto leggero e si può usare in acque molto profonde. Il filo è fatto di nylon di lunghezza variabile e si può usare in acque profonde o in acque poco profonde.

La mosca è una attrezzatura composta da un filo di nylon di diametro decrescente e vari accenti che la rende adatta per poter fare la pesca di mosca. Il filo è molto leggero e si può usare in acque molto profonde. Il filo è fatto di nylon di lunghezza variabile e si può usare in acque profonde o in acque poco profonde.



**RC-144**  
**MARE IN TAVOLA**

Mensile 12 fogli  
Stampato fronte/retro  
Carta patinata f.to cm. 29x47  
Testata termosaldada f.to cm. 28,5x8,5  
Imballo: n.100

Calendario con stampa su testata in quadricromia. Testata A: f.to stampa cm. 28,5x8,5

<b>RC-144</b>	n° 100	n° 200	n° 300	n° 500	n° 1.000 e +
<b>MARE IN TAVOLA</b>	€ 1,49	€ 1,45	€ 1,43	€ 1,39	€ 1,37

+ costo fisso per avviamento macchine € .36 per ogni diverso formato di testata.



**Frutta Natura**  
di Russo Edoardo  
COMMERCIO FRUTTA E VERDURA  
Ingrosso e dettaglio

Via Piacenza, 1 - 27058 Voghera (PV)  
Tel./Fax: 0383-369408 Cell. 335-6672058

Servizio accurato Bar Ristoranti Pizzerie

**GENNAIO 2014**

1	MER	San Valentino
2	GIO	San Tommaso
3	VEN	San Silvestro
4	SAB	San Felice
5	DOM	San Felice
6	LUN	San Felice
7	MAR	San Felice
8	MER	San Felice
9	GIO	San Felice
10	VEN	San Felice
11	SAB	San Felice
12	DOM	San Felice
13	LUN	San Felice
14	MAR	San Felice
15	MER	San Felice
16	GIO	San Felice
17	VEN	San Felice
18	SAB	San Felice
19	DOM	San Felice
20	LUN	San Felice
21	MAR	San Felice
22	MER	San Felice
23	GIO	San Felice
24	VEN	San Felice
25	SAB	San Felice
26	DOM	San Felice
27	LUN	San Felice
28	MAR	San Felice
29	MER	San Felice
30	GIO	San Felice
31	VEN	San Felice

Il mele è...  
Il mele è il tipico frutto che può essere conservato per un ampio arco di tempo. La maturazione naturale del frutto è durata circa 2.000 anni. La mela ha un potere antiossidante molto alto. E, E e C, macina e acido folico, nutrienti che le mele hanno ottimi benefici sulla salute. Le mele hanno ottimi benefici sulla salute. Le mele hanno ottimi benefici sulla salute.

Stendete la pasta a forma di...  
(se siete molto golosi, abbassate la temperatura)

\* Ricette e notizie su frutta e verdura, stampate sul retro di ogni pagina.

Festività internazionali

**RC-146**  
**FRUTTA E VERDURA**

Calendario con stampa su testata in quadricromia. Testata A: f.to stampa cm. 28,5x8,5

<b>RC-146</b>	n° 100	n° 200	n° 300	n° 500	n°1.000 e +
<b>FRUTTA E VERDURA</b>	€ 1,49	€ 1,45	€ 1,43	€ 1,39	€ 1,37

+ costo fisso per avviamento macchine €. 36 per ogni diverso formato di testata.

Mensile 12 fogli  
Stampato fronte/retro  
Carta patinata f.to cm. 29x47  
Testata termosaldada f.to cm. 28,5x8,5  
Imballo: n.100



**2014**

**GENNAIO**

1	Mar	Maria Maddalena	1 Sett.
2	Gio	S. Basilio e Gregorio	
3	Ven	S. Ciriaco	
4	Sab	S. Elisabetta Regina	
5	Dom	S. Antonio	
6	Lun	Epifania di N. S.	
7	Mar	S. Rocco	2 Sett.
8	Mer	S. Massimo di Proci	
9	Gio	S. Giuliano	
10	Ven	S. Vito	
11	Sab	S. Ignazio	
12	Dom	S. Costantino	
13	Lun	S. Felice e Giacobbe	
14	Mar	S. Antonio	3 Sett.
15	Mer	S. Marco	
16	Gio	S. Sebastiano	
17	Ven	S. Antonio Abate	
18	Sab	S. Margherita d'Angelo	
19	Dom	S. Maria e Marco	
20	Lun	S. Sebastiano e Fabiano	
21	Mar	S. Agostino	4 Sett.
22	Mer	S. Costantino	
23	Gio	S. Silvestro	
24	Ven	S. Felice e Giacobbe	
25	Sab	S. Costantino e S. Paolo	
26	Dom	S. Stefano	
27	Lun	S. Agostino	
28	Mar	S. Agostino	5 Sett.
29	Mer	S. Silvestro	
30	Gio	S. Stefano	
31	Ven	S. Costantino e S. Paolo	

**\* le Ricette**

**Brownies al cioccolato**

Difficoltà: media  
Tempo: 50 minuti  
Cottura: in forno a 180° per

Ingredienti per 20 brownies: 325 gr di zucchero, 90 gr di cacao in polvere, un pizzico di sale, 4 uova, 200 gr di cioccolato tritato, 200 gr di farina, 1/2 cucchiaino di lievito, 100 ml di latte.

Preparazione: Scaldare il forno a 180°. Sciogliere su un pentolino il burro e lo zucchero. A parte amalgamare la farina e il lievito e il sale. Aggiungere il cioccolato e il latte. Mescolare bene. Unire le nocciole tritate, mescolare delicatamente. Versare in una teglia di carta forata e infornare a 180° per 45 minuti. Lasciar raffreddare, spolverare con la polvere e tagliare a quadrati.

**Cake**

Difficoltà: facile  
Tempo: 30 minuti  
Cottura: in forno a 170° per 30 minuti

Ingredienti per 10 cake: 100 gr di cioccolato fondente, 100 gr di mandorle macinate, 100 gr di zucchero, 1 bustina di lievito, 100 ml di panna.

Preparazione: Sciogliere il cioccolato in un pentolino. In una ciotola sbattere la panna fino a farla diventare spumosa (10 minuti). Unire la farina e il lievito. Aggiungere il cioccolato e il cacao. Mescolare bene. Versare in una teglia di carta forata e infornare a 170° per 30 minuti. Lasciar raffreddare la torta, spolverarla con la polvere e tagliare con la panna.



\* Gustose ricette di dolci, semifreddi e dessert, stampate sul retro di ogni pagina. Festività internazionali

**RC-148 GOLOSERIE**

Mensile 12 fogli  
Stampato fronte/retro  
Carta patinata f.to cm. 29x47  
Testata termosaldada f.to cm. 28,5x8,5  
Imballo: n.100

Calendario con stampa su testata in quadricromia. Testata A: f.to stampa cm. 28,5x8,5

<b>RC-148 GOLOSERIE</b>	n° 100	n° 200	n° 300	n° 500	n°1.000 e +
	€ 1,49	€ 1,45	€ 1,43	€ 1,39	€ 1,37

+ costo fisso per avviamento macchine € .36 per ogni diverso formato di testata.





\* di riposo. L'influsso della  
 re, potare, eliminare le  
 te  
 ta per seminare tutto ciò che  
 me (cocomeri, cetrioli ecc...)  
 sotterranei (es. patate, carote,  
 acquatica, seminare cereali e  
 quarto  
 Il crescente flusso della linfa  
 ad un eventuale sostituzione  
 piante rampicanti.  
 bosa  
 della germinazione rapida.  
 sto per la semina del prato e  
 trapiantare in campo i fiori e  
 e innaffiare abbondantemente.  
 iena  
 germinazione e crescita del  
 per zappare, soprattutto ros  
 tterranei. Si deve innaffiare  
 disseminante  
 zione contadina dice che n  
 una disseminante, (inizia 4 g  
 il flusso della linfa decresc  
 delicata per lo sviluppo del  
 do buono per seminare, tra  
 na ultimo quarto  
 afflusso lunare in questo perio  
 minare i fiori sfioriti e strar  
 una balsamica  
 Questo periodo è propizio pe  
 potare, trapiantare caspugli  
 Orto in inverno  
 Durante i mesi invern  
 anzi, alcuni di questi  
 Prima però di pensar  
 terreno dalle piante  
 fagioli, che abbiano  
 zucchine, peperoni.  
 Quindì rinnoviamo  
 ma anche il fogliame  
 Una volta ripulito  
 concime perché p  
 l'impasto del ter

**Azienda Agricola  
Claudia Tugnoli**

ORARI:  
Lunedì - Venerdì 9,30 - 19,00  
Sabato 9,00 - 13,00  
DOMENICA CHIUSO  
Tel. 339.4229626

PRODUZIONE E VENDITA DIRETTA  
PRODOTTI ORTOFRUTTICOLI  
Apertura da metà aprile a metà gennaio  
Via Savena Superiore, 70 - Mimerbio

# Gennaio

**1** Mercoledì  
1-294  
Maria Maddalena di Dio

**2** Giovedì  
2-363  
ss. Basilio e Gregorio

**3** Venerdì  
3-942  
s. Genesareth

**4** Sabato  
4-291  
s. Elisabetta Assisi

**5** Domenica  
5-365  
s. Anselmo

**6** Lunedì  
6-019  
Epifania di N. S.

**7** Martedì  
7-1258  
s. Raimondo

**8** Mercoledì  
8-357  
s. Massimo di Favia

**9** Giovedì  
9-356  
s. Giuliano

**10** Venerdì  
10-355  
s. Aldo

**11** Sabato  
11-354  
s. Gino

**12** Domenica  
12-353  
s. Cesira

**13** Lunedì  
13-352  
Battesimo di Gesù

**14** Martedì  
14-351  
s. Felice

**15** Mercoledì  
15-350  
s. Maria

**16** Giovedì  
16-349  
s. Marcellino

**LUNARE**

**LUNA IN CAPRICORIO**

Il refrato Saturno, è in domicilio nel Capricorno, la Luna in questo periodo causa menzogne, pocrisie, pigrizia, incostanza, frodezza, viaggi d'obbligatezza, possibilità di ferite. L'influsso provoca la rovina delle unioni. Pericoli alla vista. Ha un effetto sull'apparato osseo, soprattutto sulle ginocchia e sulla pelle.

**L'ARANCIO NEL GIARDINO**

Arancio - Pianta e specie di piante della famiglia delle rutacee, originaria della Cina e della Indocina, coltivata nelle regioni temperate (in Italia soprattutto in Sicilia e in Calabria) per i frutti e anche come pianta ornamentale in vaso. È un albero alto fino a una decina di metri, con foglie ovali, frutti globosi, piccoli. Fiori bianchi, intensamente profumati (fiori d'arancio, simbolo di purezza e per questo portati sul capo dalle spose durante la cerimonia nuziale), da cui si estrae l'essenza usata in profumeria. Esistono due varietà: l'arancio dolce, largamente coltivato per i frutti più dolci, adatti per essere consumati freschi - l'arancio amaro, dai frutti amaregnoli utilizzati per preparare marmellate e confetti, e per estrarre l'essenza. Il colore della buccia dell'arancia matura e immatura tra il giallo/arancione e il rosso, con varie tonalità.

**Venerdì 17**  
17-348  
s. Antonio abate

**Sabato 18**  
18-347  
s. Margherita d'Angiera

**Domenica 19**  
19-346  
ss. Maria e Marta

**Lunedì 20**  
20-345  
ss. Sebastiano e Fabiano

**Martedì 21**  
21-344  
s. Agnese

**Mercoledì 22**  
22-343  
s. Costantino

**Giovedì 23**  
23-342  
s. Eremenziana

**Venerdì 24**  
24-341  
s. Francesco di Sales

**Sabato 25**  
25-340  
Conversione di s. Paolo

**Domenica 26**  
26-339  
ss. Zita e l'Immacolata

**Lunedì 27**  
27-338  
s. Angela Merici

**Martedì 28**  
28-337  
s. Tommaso d'Aquino

**Mercoledì 29**  
29-336  
s. Costanzo

**Giovedì 30**  
30-335  
s. Martina

**Venerdì 31**  
31-334  
s. Giovanni Bosco

DICIEMBRE 2012							FEBBRAIO 2013						
Lunedì	Martedì	Mercoledì	Giovedì	Venerdì	Sabato	Domenica	Lunedì	Martedì	Mercoledì	Giovedì	Venerdì	Sabato	Domenica
3	4	5	6	7	8	9	4	5	6	7	8	9	10
10	11	12	13	14	15	16	11	12	13	14	15	16	17
17	18	19	20	21	22	23	18	19	20	21	22	23	24
24/31	25	26	27	28	29		25	26	27	28			

\* Fasi lunari, clima, germinazioni e semina, stampati sul retro di ogni pagina.

Festività internazionali

**RC-152  
LUNARIO**

Calendario con stampa su testata in quadricromia. Testata A: f.to stampa cm. 28,5x8,5

<b>RC-152 LUNARIO</b>	n° 100	n° 200	n° 300	n° 500	n°1.000 e +
	€ 1,49	€ 1,45	€ 1,43	€ 1,39	€ 1,37

+ costo fisso per avviamento macchine €. 36 per ogni diverso formato di testata.

Mensile 12 fogli  
Stampato fronte/retro  
Carta patinata f.to cm. 29x47  
Testata termosaldada f.to cm. 28,5x8,5  
Imballo: n.100



# FARMACIA DE SIMONE

**Dott.ssa Piscopo Mariarosaria**

**Piazza Municipio 67020 Acciano (AQ) - tel. 0864.799012 cell. 333.8684423**

---

## GENNAIO

### Il Calendario del Farmacista

**1 Mercoledì**  
1.10  
s. Maria Maddalena

**2 Giovedì**  
2.10  
s. Felice e Gregorio

**3 Venerdì**  
3.10  
s. Costantino

**4 Sabato**  
4.10  
s. Felice e Gregorio

**5 Domenica**  
5.10  
s. Anna

**6 Lunedì**  
6.10  
s. Epifanio e S.S.

**7 Martedì**  
7.10  
s. Felice

**8 Mercoledì**  
8.10  
s. Antonio di Padova

**9 Giovedì**  
9.10  
s. Callisto

**10 Venerdì**  
10.10  
s. Ildebrando

**11 Sabato**  
11.10  
s. Agostino

**12 Domenica**  
12.10  
s. Costantino

**13 Lunedì**  
13.10  
s. Felice e Gregorio

**14 Martedì**  
14.10  
s. Ildebrando

**15 Mercoledì**  
15.10  
s. Maria

**16 Giovedì**  
16.10  
s. Matilde

### Tosse secca

**Cure e metodi per curare la tosse**



Come fare per far il bambino respirare meglio e faticare meno? La risposta sta in un mondo regitato dagli adulti, che curano dal basso all'alto. Mentre per un adulto essere dipendenti è sintomo della presenza di un disturbo di tipo organico, nel bambino essere dipendenti è naturale e, anzi, deve essere così, sia sul piano materiale che sul piano affettivo. Quando il bambino fa il bimbetto, qualsiasi impegno voglia prendere, dipende dall'adulto e dalla disponibilità di tempo che ha. Qualcosa dovrà anche accompagnare questo bambino e non si tratta solo di accarezzarlo in tutto, diprenderlo di sé, ma di accompagnarlo in piscina, dai compagni, al cinema, ecc. Come fare a capire quando questo rapporto di dipendenza è di attaccamento alle figure genitoriali o psicologico? Quando, lo si trova in una particolare condizione in cui si trova il bambino, bisogna parlare con il pediatra di famiglia. In altre parole, vi sono sintomi che possono essere sintomi normali o appariti in seguito alla fase di crescita, ma questi stessi sintomi possono indicare problemi psichici e più tardi si interviene, più diventa difficile che altri. Soprattutto, la vita globale dell'individuo sarà modificata. Anche questo, in pratica, non si può sapere, dipende dalla collaborazione e dall'apporto familiare genitori-pediatra.

Tra le patologie accompagnate da una sintomatologia cronica, è diffusa nel bambino di crescita normale del bambino possono entrare alcune. Iniziamo con il parlare di ipertensione. Come si fa a distinguere un bambino vivace da uno iperteso? L'ipertensione infantile è parte della sindrome da ipertensione ed è di natura di attenzione per cui si ha una ipertensione comportamentale e una diminuzione dell'attenzione. Tale sindrome si manifesta generalmente prima dei 7 anni di età e caratterizzata da ipertensione, impulsività, irrequietezza e insonnia. In molti casi l'ipertensione infantile può essere una degli effetti collaterali conseguenti alle normali vaccinazioni, ma anche l'effetto di una dieta alterata o di un'alimentazione scorretta, oppure può derivare, ancora, da uno stile di vita sedentario o, ancora, da un eccessivo numero di ore passate davanti alla televisione. Non parliamo, poi, dei colluttori e dei conservanti che provocano alle allergie, distanti alla nascita da infanzia venduti nei supermercati, qui è il caso di registrare la scarsa informazione e la carenza educazione alimentare scolastica delle figure educative, ma anche dal sistema sanitario nazionale al farmacista. Molte aziende che sono automatizzate e qualificanti presenti in questi ambienti non soltanto non portano alcun vantaggio nutrizionale ma sono addirittura sospette di essere tra le cause maggiori dell'ipertensione infantile. L'ipertensione infantile non viene affrontata attraverso l'uso massiccio di psicofarmaci ma ci sono paesi (Stati Uniti, Francia), dove i bambini ipertesi vengono curati con un farmaco, il Riluto, una sorta di tranquillante che blocca anche la capacità di pensare emozioni, che aggrava le loro reazioni, il che ostacola il processo di crescita e di essere bambino. Secondo gli psicologi bisogna ascoltare i sentimenti di dolore e di presenza alle manifestazioni di ipertensione, soprattutto nel caso del bambino. Ci sono sintomi che è giusto lasciar stare o ascoltare. Nel senso che il sintomo serve proprio per realizzare la cura necessaria.

---

**17 Venerdì**  
17.10  
s. Antonio Abate

**18 Sabato**  
18.10  
s. Margherita d'Angelo

**19 Domenica**  
19.10  
s. Maria e S. Rita

**20 Lunedì**  
20.10  
s. Sebastiano e S. Adriano

**21 Martedì**  
21.10  
s. Agostino

**22 Mercoledì**  
22.10  
s. Costantino

**23 Giovedì**  
23.10  
s. Felice e Gregorio

**24 Venerdì**  
24.10  
s. Felice e Gregorio

**25 Sabato**  
25.10  
s. Costantino di Tolosa

**26 Domenica**  
26.10  
s. Teodoro e Teodoro

**27 Lunedì**  
27.10  
s. Angeli Menziani

**28 Martedì**  
28.10  
s. Felice e Gregorio

**29 Mercoledì**  
29.10  
s. Costantino

**30 Giovedì**  
30.10  
s. Maria

**31 Venerdì**  
31.10  
s. Costantino

### Cure con i fiori

**Consigli utili**



Anche gli appuntamenti più lunghi possono diventare più piacevoli con i suggerimenti giusti.

Avete problemi di gonfiore alle gambe, caviglie e vasci? In ante, se il percorso è lungo, fermatevi almeno ogni due ore. Le gambe devono sgranchiare, sgranchiate camminando, così migliorerete anche la circolazione. In treno, alzarvi spesso e passeggiare nel vagone. In aereo, il rischio maggiore è di essere colpiti dalla sindrome della classe economica, uno disturbo della circolazione che colpisce le gambe e che può avere conseguenze serie. Inuovano, bere molta acqua e nutrirsi con cibi sani e leggeri è il modo migliore per prevenire la sindrome.

E se vi siete scottati? Se la pelle appare rossa, senza vesciche, utilizzate una crema lenitiva e idratante. Se la scottatura è estesa e si sono formate vesciche, proteggete la zona colpita con garze sterili umidificate con una leggera soluzione di bicarbonato di sodio. Evitate le pomate grasse. Le parti scottate non vanno coperte al sole finché non siano guarite del tutto.

Un bundle mal di testa o un mal di denti improvviso richiama di avvertire la vacanza? Taccuino a medicinali da non dimenticare i più comuni antidolorifici ed analgesici, gli antidiarroeici e i farmaci contro la stitichezza, pomate, iniezioni, analgesici ed antibiotici, un buon disidratante, un garze sterile e cretti e un prodotto contro le punture di insetti.

LE INFORMAZIONI CONTENUTE NEL PRESENTE CALENDARIO SONO INFORMATIVE A SCOPO PURAMENTE INFORMATIVO E NON COSTITUISCONO NIENTE ALLO SCOPO DI PRODOTTI ESTERNE

SOLE		DOLCE		TAVOLA		SAR LUNA	
GIORNO	ORA	ORA	ORA	ORA	ORA	ORA	ORA
giorno	1	7:37	19:00	1:08	11:00	1:08	11:00
giorno	2	7:38	19:00	1:08	11:00	1:08	11:00
giorno	3	7:39	19:00	1:08	11:00	1:08	11:00
giorno	4	7:40	19:00	1:08	11:00	1:08	11:00
giorno	5	7:41	19:00	1:08	11:00	1:08	11:00
giorno	6	7:42	19:00	1:08	11:00	1:08	11:00
giorno	7	7:43	19:00	1:08	11:00	1:08	11:00
giorno	8	7:44	19:00	1:08	11:00	1:08	11:00
giorno	9	7:45	19:00	1:08	11:00	1:08	11:00
giorno	10	7:46	19:00	1:08	11:00	1:08	11:00
giorno	11	7:47	19:00	1:08	11:00	1:08	11:00
giorno	12	7:48	19:00	1:08	11:00	1:08	11:00
giorno	13	7:49	19:00	1:08	11:00	1:08	11:00
giorno	14	7:50	19:00	1:08	11:00	1:08	11:00
giorno	15	7:51	19:00	1:08	11:00	1:08	11:00
giorno	16	7:52	19:00	1:08	11:00	1:08	11:00
giorno	17	7:53	19:00	1:08	11:00	1:08	11:00
giorno	18	7:54	19:00	1:08	11:00	1:08	11:00
giorno	19	7:55	19:00	1:08	11:00	1:08	11:00
giorno	20	7:56	19:00	1:08	11:00	1:08	11:00
giorno	21	7:57	19:00	1:08	11:00	1:08	11:00
giorno	22	7:58	19:00	1:08	11:00	1:08	11:00
giorno	23	7:59	19:00	1:08	11:00	1:08	11:00
giorno	24	8:00	19:00	1:08	11:00	1:08	11:00
giorno	25	8:01	19:00	1:08	11:00	1:08	11:00
giorno	26	8:02	19:00	1:08	11:00	1:08	11:00
giorno	27	8:03	19:00	1:08	11:00	1:08	11:00
giorno	28	8:04	19:00	1:08	11:00	1:08	11:00
giorno	29	8:05	19:00	1:08	11:00	1:08	11:00
giorno	30	8:06	19:00	1:08	11:00	1:08	11:00
giorno	31	8:07	19:00	1:08	11:00	1:08	11:00

\* Consigli e suggerimenti per la propria salute, stampati sul retro di ogni pagina. Festività internazionali

**RC-154 FARMACIA**

Mensile 12 fogli  
Stampato fronte/retro  
Carta patinata f.to cm. 29x47  
Testata termosaldata f.to cm. 28,5x8,5  
Imballo: n.100

Calendario con stampa su testata in quadricromia. Testata A: f.to stampa cm. 28,5x8,5

RC-154 FARMACIA	n° 100	n° 200	n° 300	n° 500	n° 1.000 e +
	€ 1,49	€ 1,45	€ 1,43	€ 1,39	€ 1,37

+ costo fisso per avviamento macchine € .36 per ogni diverso formato di testata.



**foto**  
**Chiariotti**  
di Cesare Chiariotti

Via Galileo Galilei, 72 - 15121 Alessandria (AL)  
Tel. 0131.441068 - mail: fotocinechiariotti@tiscali.it

**Gennaio**

1 Mer	11 Sab	21 Mar
2 Gio	12 Dom	22 Mer
3 Ven	13 Lun	23 Gio
4 Sab	14 Mar	24 Ven
5 Dom	15 Mer	25 Sab
6 Lun	16 Gio	26 Dom
7 Mar	17 Ven	27 Lun
8 Mer	18 Sab	28 Mar
9 Gio	19 Dom	29 Mer
10 Ven	20 Lun	30 Gio
	21 Mar	31 Ven

**Febbraio**

1 Sab	12 Mer	22 Sab
2 Dom	13 Gio	23 Dom
3 Lun	14 Ven	24 Lun
4 Mar	15 Sab	25 Mar
5 Mer	16 Dom	26 Mer
6 Gio	17 Lun	27 Gio
7 Ven	18 Mar	28 Ven
8 Sab	19 Mer	
9 Dom	20 Gio	
10 Lun	21 Ven	
11 Mar		

**2014**

Stampato e distribuito da: BPI - Bimestrale CPT - Cartoons - An. 200 - Riproduzione vietata

IMPRESA DELLA PUBBLICITÀ A CURA DI GIOVANNI DI PUBLIBLICO



**RD-08**  
**CARTOONS**

Calendario con stampa su testata in quadricromia. Testata **B: f.to stampa** cm. 31,5x9,6

<b>RD-08</b>	n° 100	n° 200	n° 300	n° 500	n°1.000 e +
<b>CARTOONS</b>	€ 1,49	€ 1,45	€ 1,43	€ 1,39	€ 1,37

+ costo fisso per avviamento macchine €. 36 per ogni diverso formato di testata.

Bimestrale 6 fogli  
**Carta patinata lucida 130g.**  
Formato **cm. 32x49,5**  
Testata termosaldada f.to cm. 31,5x9,6  
Imballo: n.100

**Doctor Diesel s.n.c.**  
 Via S.S. 18,  
 87038 San Lucido (CS)  
 Tel. /fax +39 0982 84637  
 email: alestro.brano@hotmail.it  
 www.doctordiesel.it









**Gennaio**

1 Mer	11 Sab	21 Mar
2 Gio	12 Dom	22 Mer
3 Ven	13 Lun	23 Gio
4 Sab	14 Mar	24 Ven
5 Dom	15 Mer	25 Sab
6 Lun	16 Gio	26 Dom
7 Mar	17 Ven	27 Lun
8 Mer	18 Sab	28 Mar
9 Gio	19 Dom	29 Mer
10 Ven	20 Lun	30 Gio
	21 Mar	31 Ven

**Mediteraneo 2014**

**Febbraio**

1 Sab	12 Mer	22 Sab
2 Dom	13 Gio	23 Dom
3 Lun	14 Ven	24 Lun
4 Mar	15 Sab	25 Mar
5 Mer	16 Dom	26 Mer
6 Gio	17 Lun	27 Gio
7 Ven	18 Mar	28 Ven
8 Sab	19 Mer	
9 Dom	20 Gio	
10 Lun	21 Ven	
11 Mar		



Copertina

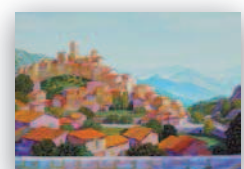

**RD-20  
 MEDITERRANEO**

Bimestrale 6 fogli + copertina  
**Carta patinata lucida 130g.**  
 Formato **cm. 32x49,5**  
 Testata termosaldada f.to cm. 31,5x9,6  
 Imballo: n.100

Calendario con stampa su testata in quadricromia. Testata **B: f.to stampa cm. 31,5x9,6**

<b>RD-20</b>	n° 100	n° 200	n° 300	n° 500	n°1.000 e +
<b>MEDITERRANEO</b>	€ 1,49	€ 1,45	€ 1,43	€ 1,39	€ 1,37

+ costo fisso per avviamento macchine € .36 per ogni diverso formato di testata.



**SRL PROMICAL**

**Sede legale e uffici : C.da Tinelli - Subiaco (RM)**  
 Tel/Fax 0774.829262 mail : promical-srl@tiscali.it  
**Showroom**  
 Via Sublacense ,34 - Agosta (RM)  
 Tel/Fax 0774.1920588 mail : info@promical.it  
 Angelo 335.7072310 Diego 348.4098596 Massimiliano 349.6699150

**Rivenditore autorizzato**

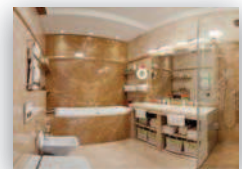
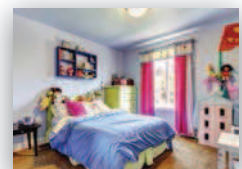
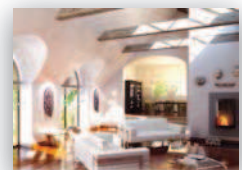

**Gennaio** **2014** **Febbraio**

1 Mer S. Spirito	11 Sab S. Agostino	21 Mar S. Giuseppe	1 Sab S. Costantino	12 Mer S. Felice	22 Sab S. Agostino
2 Gio S. Felice	12 Dom S. Agostino	22 Mer S. Costantino	2 Dom S. Spirito	13 Gio S. Felice	23 Dom S. Costantino
3 Ven S. Felice	13 Lun S. Felice	23 Gio S. Felice	3 Lun S. Spirito	14 Ven S. Felice	24 Lun S. Spirito
4 Sab S. Felice	14 Mar S. Felice	24 Ven S. Felice	4 Mar S. Felice	15 Sab S. Felice	25 Mar S. Felice
5 Dom S. Felice	15 Mer S. Felice	25 Sab S. Felice	5 Mer S. Felice	16 Dom S. Felice	26 Mer S. Felice
6 Lun S. Felice	16 Gio S. Felice	26 Dom S. Felice	6 Gio S. Felice	17 Lun S. Felice	27 Gio S. Felice
7 Mar S. Felice	17 Ven S. Felice	27 Mar S. Felice	7 Ven S. Felice	18 Mar S. Felice	28 Ven S. Felice
8 Mer S. Felice	18 Sab S. Felice	28 Mer S. Felice	8 Sab S. Felice	19 Mer S. Felice	29 Mer S. Felice
9 Gio S. Felice	19 Dom S. Felice	29 Gio S. Felice	9 Dom S. Felice	20 Gio S. Felice	30 Gio S. Felice
10 Ven S. Felice	20 Lun S. Felice	30 Ven S. Felice	10 Lun S. Felice	21 Ven S. Felice	

**2014**

**RD-38 ARREDAMENTO**

Bimestrale 6 fogli  
**Carta patinata lucida 130g.**  
 Formato **cm. 32x49,5**  
 Testata termosaldata f.to cm. 31,5x9,6  
 Imballo: n.100

Calendario con stampa su testata in **quadricromia**. Testata **B: f.to stampa cm. 31,5x9,6**

<b>RD-38</b>	n° 100	n° 200	n° 300	n° 500	n°1.000 e +
<b>ARREDAMENTO</b>	€ 1,49	€ 1,45	€ 1,43	€ 1,39	€ 1,37

+ costo fisso per avviamento macchine € .36 per ogni diverso formato di testata.

# AUTOSCUOLA DRIVE

Via Marche, 1 - 00118 ROMA



**Passaggio con semaforo rosso o giallo o nonostante il vigile stia facendo passare prima altri flussi di traffico**

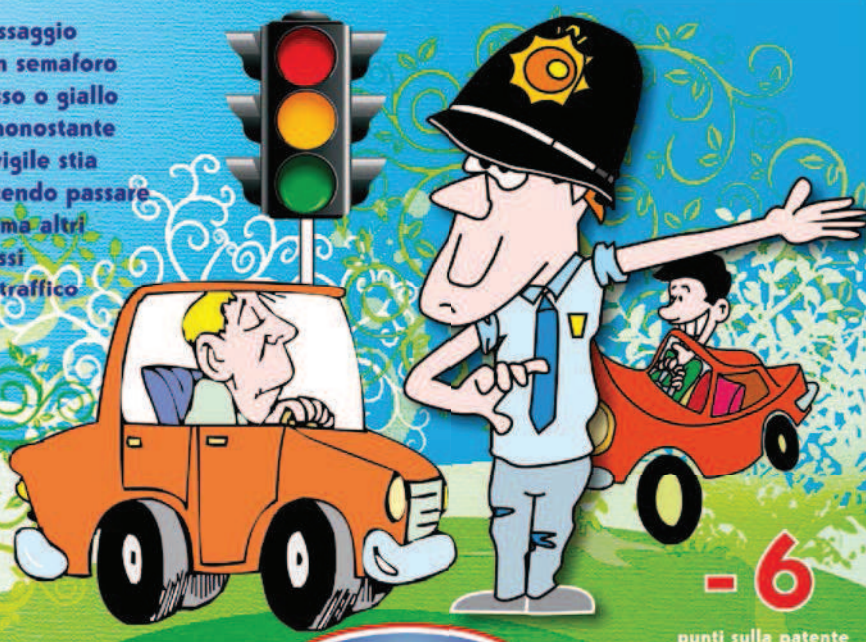

**-6**  
punti sulla patente

## Gennaio

## 2014

## Febbraio

- 1 M **Manca il 2°** **11** S **11** S **11** S
- 2 G **2** **12** D **12** D **12** D
- 3 V **3** **13** L **13** L **13** L
- 4 S **4** **14** M **14** M **14** M
- 5 F **5** **15** M **15** M **15** M
- 6 L **6** **16** G **16** G **16** G
- 7 M **7** **17** V **17** V **17** V
- 8 M **8** **18** S **18** S **18** S
- 9 G **9** **19** D **19** D **19** D
- 10 V **10** **20** L **20** L **20** L
- 11 S **11** **21** M **21** M **21** M
- 12 D **12** **22** M **22** M **22** M
- 13 L **13** **23** G **23** G **23** G
- 14 M **14** **24** V **24** V **24** V
- 15 M **15** **25** S **25** S **25** S
- 16 G **16** **26** D **26** D **26** D

- 17 V **17** V **17** V
- 18 S **18** S **18** S
- 19 D **19** D **19** D
- 20 L **20** L **20** L
- 21 M **21** M **21** M
- 22 M **22** M **22** M
- 23 G **23** G **23** G
- 24 V **24** V **24** V
- 25 S **25** S **25** S
- 26 D **26** D **26** D
- 27 L **27** L **27** L
- 28 M **28** M **28** M
- 29 M **29** M **29** M
- 30 G **30** G **30** G
- 31 V **31** V **31** V

- 1 S **1** S **1** S
- 2 D **2** D **2** D
- 3 L **3** L **3** L
- 4 M **4** M **4** M
- 5 M **5** M **5** M
- 6 G **6** G **6** G
- 7 V **7** V **7** V
- 8 S **8** S **8** S
- 9 D **9** D **9** D
- 10 L **10** L **10** L
- 11 M **11** M **11** M
- 12 M **12** M **12** M
- 13 G **13** G **13** G
- 14 V **14** V **14** V
- 15 S **15** S **15** S
- 16 D **16** D **16** D

- 17 L **17** L **17** L
- 18 M **18** M **18** M
- 19 M **19** M **19** M
- 20 G **20** G **20** G
- 21 V **21** V **21** V
- 22 S **22** S **22** S
- 23 D **23** D **23** D
- 24 L **24** L **24** L
- 25 M **25** M **25** M
- 26 M **26** M **26** M
- 27 G **27** G **27** G
- 28 V **28** V **28** V

### RD-41 EDUCAZIONE STRADALE

Calendario con stampa su testata in quadricromia. Testata B: f.to stampa cm. 31,5x9,6

<b>RD-41</b>	n° 100	n° 200	n° 300	n° 500	n°1.000 e +
<b>EDUCAZ. STRADALE</b>	€ 1,49	€ 1,45	€ 1,43	€ 1,39	€ 1,37

+ costo fisso per avviamento macchine €. 36 per ogni diverso formato di testata.

Bimestrale 6 fogli  
**Carta patinata lucida 130g.**  
 Formato **cm. 32x49,5**  
 Testata termosaldada f.to cm. 31,5x9,6  
 Imballo: n.100



**SO.F.I.**  
**Multiservice S.r.l.**

Traslochi • Trasporti • Facchinaggio  
Noleggio Piattaforme • Noleggio Gru • Edilizia  
Pulizie • Giardinaggio • Informatica  
Bonifica Eternit • Rifiuti Urbani  
Energie Alternative

www.sofimultiservice.jimdo.com

Via A. Nelli, 25 - 00133 Roma - Tel./Fax 06.20433607 - 06.2055478 - Cell. 335.7298879



B. Rocca - Ploggia primavera

## GENNAIO 2014

1	M	Epifania o dei Re Magi
2	G	St. Basilio e Gregorio vescovo
3	V	St. Genesio vescovo
4	S	St. Felice e Adelfo vescovi
5	D	St. Felice vescovo
6	L	St. Felice e Adelfo vescovi
7	M	St. Felice e Adelfo vescovi
8	M	St. Felice e Adelfo vescovi
9	G	St. Felice e Adelfo vescovi
10	V	St. Felice e Adelfo vescovi
11	S	St. Felice e Adelfo vescovi
12	D	St. Felice e Adelfo vescovi
13	L	St. Felice e Adelfo vescovi
14	M	St. Felice e Adelfo vescovi
15	M	St. Felice e Adelfo vescovi
16	G	St. Felice e Adelfo vescovi

17	V	St. Felice e Adelfo vescovi
18	S	St. Felice e Adelfo vescovi
19	D	St. Felice e Adelfo vescovi
20	L	St. Felice e Adelfo vescovi
21	M	St. Felice e Adelfo vescovi
22	M	St. Felice e Adelfo vescovi
23	G	St. Felice e Adelfo vescovi
24	V	St. Felice e Adelfo vescovi
25	S	St. Felice e Adelfo vescovi
26	D	St. Felice e Adelfo vescovi
27	L	St. Felice e Adelfo vescovi
28	M	St. Felice e Adelfo vescovi
29	M	St. Felice e Adelfo vescovi
30	G	St. Felice e Adelfo vescovi
31	V	St. Felice e Adelfo vescovi

## FEBBRAIO 2014

1	S	St. Brice vescovo
2	D	St. Brice vescovo
3	L	St. Brice vescovo
4	M	St. Brice vescovo
5	M	St. Brice vescovo
6	G	St. Brice vescovo
7	V	St. Brice vescovo
8	S	St. Brice vescovo
9	D	St. Brice vescovo
10	L	St. Brice vescovo
11	M	St. Brice vescovo
12	M	St. Brice vescovo
13	G	St. Brice vescovo
14	V	St. Brice vescovo
15	S	St. Brice vescovo
16	D	St. Brice vescovo

17	L	St. Brice vescovo
18	M	St. Brice vescovo
19	M	St. Brice vescovo
20	G	St. Brice vescovo
21	V	St. Brice vescovo
22	S	St. Brice vescovo
23	D	St. Brice vescovo
24	L	St. Brice vescovo
25	M	St. Brice vescovo
26	M	St. Brice vescovo
27	G	St. Brice vescovo
28	V	St. Brice vescovo



### RD-49 PITTORI NAIF

Bimestrale 6 fogli  
Carta patinata lucida 130g.  
Formato cm. 32x49,5  
Testata termosaldata f.to cm. 31,5x9,6  
Imballo: n.100

Calendario con stampa su testata in quadricromia. Testata B: f.to stampa cm. 31,5x9,6

<b>RD-49</b>	n° 100	n° 200	n° 300	n° 500	n°1.000 e +
<b>PITTORI NAIF</b>	€ 1,49	€ 1,45	€ 1,43	€ 1,39	€ 1,37

+ costo fisso per avviamento macchine € . 36 per ogni diverso formato di testata.

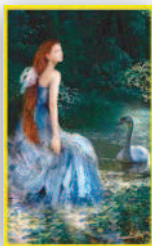

# TECNOFLOR

**PRODOTTI PER ORTO - FLOROVIVAISMO**  
 S.S. n.232 Regione Piane - 13874 MOTTALCIATA (BI)  
 Tel. 0161 857762 - Fax 0161 872430 - info@tecnoflore.it

**GENNAIO 2014**

1	M	San Basilio (St. Ignazio)	11:52	LA
2	G	San Basilio (St. Ignazio)	12:54	
3	V	San Basilio (St. Ignazio)	13:56	
4	S	San Basilio (St. Ignazio)	14:58	
5	D	San Basilio (St. Ignazio)	15:59	
6	L	San Basilio (St. Ignazio)	16:59	
7	M	San Basilio (St. Ignazio)	17:58	
8	M	San Basilio (St. Ignazio)	18:56	
9	G	San Basilio (St. Ignazio)	19:53	
10	V	San Basilio (St. Ignazio)	20:49	
11	S	San Basilio (St. Ignazio)	21:44	
12	D	San Basilio (St. Ignazio)	22:38	
13	L	San Basilio (St. Ignazio)	23:30	
14	M	San Basilio (St. Ignazio)	24:20	
15	M	San Basilio (St. Ignazio)	25:08	
16	G	San Basilio (St. Ignazio)	25:54	LA
17	V	San Basilio (St. Ignazio)	26:38	
18	S	San Basilio (St. Ignazio)	27:20	
19	D	San Basilio (St. Ignazio)	28:00	
20	L	San Basilio (St. Ignazio)	28:38	
21	M	San Basilio (St. Ignazio)	29:14	
22	M	San Basilio (St. Ignazio)	29:48	
23	G	San Basilio (St. Ignazio)	30:20	
24	V	San Basilio (St. Ignazio)	30:50	LA
25	S	San Basilio (St. Ignazio)	31:18	
26	D	San Basilio (St. Ignazio)	31:44	
27	L	San Basilio (St. Ignazio)	32:08	
28	M	San Basilio (St. Ignazio)	32:29	
29	M	San Basilio (St. Ignazio)	32:47	
30	G	San Basilio (St. Ignazio)	33:02	LA
31	V	San Basilio (St. Ignazio)	33:14	

## LUNARIO

**IL MITO DI EUROPA**

Europa era figlia di Aganore re di Tiro, antica città fenicia. Zeus se ne innamorò, vedendola insieme ad altre cortigiane raccogliere dei fiori nei pressi della spiaggia. Zeus si fece incontro uno dei suoi mostri (il cane a tre teste) e ordinò a Emes di guidare il buco del ginepro di Europa verso quella spiaggia. Zeus quindi prese le sembianze di un toro bianco, così l'avvicinò e si stese ai suoi piedi. Europa saltò sul dorso del toro e questi lo portò, attraverso il mare fino all'isola di Creta. Zeus rivoltò quindi la sua vera identità e nascose il toro in una grotta; ma Europa non si accorse di nulla. Secondo la leggenda, Europa si accorse del toro solo quando si alzò il sole e vide il toro che aveva montato. Secondo altri, tutto ciò che Europa vide fu un toro che aveva montato. Europa si accorse del toro solo quando si alzò il sole e vide il toro che aveva montato. Europa si accorse del toro solo quando si alzò il sole e vide il toro che aveva montato.

**FEBBRAIO 2014**

1	S	San Basilio (St. Ignazio)	11:52	
2	D	San Basilio (St. Ignazio)	12:54	
3	L	San Basilio (St. Ignazio)	13:56	
4	M	San Basilio (St. Ignazio)	14:58	
5	M	San Basilio (St. Ignazio)	15:59	
6	G	San Basilio (St. Ignazio)	16:59	
7	V	San Basilio (St. Ignazio)	17:58	
8	S	San Basilio (St. Ignazio)	18:56	
9	D	San Basilio (St. Ignazio)	19:53	
10	L	San Basilio (St. Ignazio)	20:49	
11	M	San Basilio (St. Ignazio)	21:44	
12	M	San Basilio (St. Ignazio)	22:38	
13	G	San Basilio (St. Ignazio)	23:30	
14	V	San Basilio (St. Ignazio)	24:20	
15	S	San Basilio (St. Ignazio)	25:08	
16	D	San Basilio (St. Ignazio)	25:54	
17	L	San Basilio (St. Ignazio)	26:38	
18	M	San Basilio (St. Ignazio)	27:20	
19	M	San Basilio (St. Ignazio)	28:00	
20	G	San Basilio (St. Ignazio)	28:38	
21	V	San Basilio (St. Ignazio)	29:14	
22	S	San Basilio (St. Ignazio)	29:48	
23	D	San Basilio (St. Ignazio)	30:20	
24	L	San Basilio (St. Ignazio)	30:50	
25	M	San Basilio (St. Ignazio)	31:18	
26	M	San Basilio (St. Ignazio)	31:44	
27	G	San Basilio (St. Ignazio)	32:08	
28	V	San Basilio (St. Ignazio)	32:29	

**Li Ono e il Giardino**

Il Giardino in fase di fioritura, è un'ottima occasione per il giardiniere. In questa fase il giardino è particolarmente fertile e si può iniziare a piantare le piante che si vogliono coltivare. Si consiglia di piantare le piante che si vogliono coltivare in questa fase. Si consiglia di piantare le piante che si vogliono coltivare in questa fase.

191

**RD-51 LUNARIO**

Calendario con stampa su testata in quadricromia. Testata B: f.to stampa cm. 31,5x9,6

<b>RD-51 LUNARIO</b>	n° 100	n° 200	n° 300	n° 500	n° 1.000 e +
	€ 1,49	€ 1,45	€ 1,43	€ 1,39	€ 1,37

Bimestrale 6 fogli  
**Carta patinata lucida 130g.**  
 Formato **cm. 32x49,5**  
 Testata termosaldada f.to cm. 31,5x9,6  
 Imballo: n.100

+ costo fisso per avviamento macchine €. 36 per ogni diverso formato di testata.





# GENNAIO ECOLOGIA & AMBIENTE 2014 FEBBRAIO

**1** M. Assunzione di Dio - Capodanno

**2** G. Inno a San Giuseppe

**3** V. Sordani vergine

**4** S. Elisabetta e S. Gertruda

**5** D. Inno a Maria

**6** L. Galileo Galilei

**7** M. Sordani di Sant'Antonio

**8** M. Sordani di Pace

**9** G. Sordani

**10** V. Sordani

**11** S. Sordani

**12** D. Sordani

**13** L. Sordani

**14** M. Sordani

**15** M. Sordani

**16** G. Sordani

**17** V. Sordani

**18** S. Sordani

**19** D. Sordani

**20** L. Sordani

**21** M. Sordani

**22** M. Sordani

**23** G. Sordani

**24** V. Sordani

**25** S. Sordani

**26** D. Sordani

**27** L. Sordani

**28** M. Sordani

**29** M. Sordani

**30** G. Sordani

**31** V. Sordani

**1** S. Sordani

**2** D. Sordani

**3** L. Sordani

**4** M. Sordani

**5** M. Sordani

**6** G. Sordani

**7** V. Sordani

**8** S. Sordani

**9** D. Sordani

**10** L. Sordani

**11** M. Sordani

**12** M. Sordani

**13** G. Sordani

**14** V. Sordani

**15** S. Sordani

**16** D. Sordani

**17** L. Sordani

**18** M. Sordani

**19** M. Sordani

**20** G. Sordani

**21** V. Sordani

**22** S. Sordani

**23** D. Sordani

**24** L. Sordani

**25** M. Sordani

**26** M. Sordani

**27** G. Sordani

**28** V. Sordani

## LA DEPURAZIONE DELLE ACQUE

Elemento fondamentale per la vita, l'acqua per poter essere utilizzata ha talvolta bisogno di essere depurata. La depurazione delle acque viene effettuata in particolare per le acque reflue urbane, ovvero le acque che sono state contaminate da organismi o inquinanti inorganici. Un impianto di depurazione delle acque lavora solitamente in tre modalità, che corrispondono all'azione su differenti agenti inquinanti. I trattamenti si suddividono quindi in meccanici, biologici e chimico-fisici. I primi si utilizzano per separare dall'acqua i materiali più evidenti, e consistono nell'utilizzo di griglie che trattengono gli elementi inquinanti consentendo all'acqua di fluire. I trattamenti biologici avvengono attraverso l'utilizzo di batteri o altri microrganismi (definiti fanghi attivi) che attraverso il processo di trasformazione, in maniera anaerobica oppure utilizzando dell'ossigeno, riescono a nutrirsi degli agenti inquinanti delle acque, depurandole. In seguito questi fanghi attivi possono essere utilizzati a fini agricoli, come concimi per terreni. Infine i trattamenti chimico-fisici si utilizzano soprattutto per la depurazione delle acque provenienti da zone ad alta industrializzazione, inquinate in maniera differente da quelle provenienti da un centro urbano in quanto gli agenti inquinanti presenti spesso sono difficilmente biodegradabili. Quest'ultimo trattamento avviene all'interno di grandi vasche, in due fasi, quella della flocculazione e la chiarificazione. Prima di tutto vengono aggiunti alle acque inquinate dei principi attivi come coagulanti del Ph e coagulanti, che trasformano gli elementi in fiocchi agglomerati che possono in seguito essere separati dall'acqua (chiarificazione). È molto importante, specie a livello industriale, scegliere in maniera ponderata la tipologia di impianto per la depurazione delle acque reflue, il più adatto per le proprie esigenze e per l'attività svolta.



### RD-52 ECOLOGIA & AMBIENTE

Bimestrale 6 fogli  
**Carta patinata lucida 130g.**  
 Formato **cm. 32x49,5**  
 Testata termosaldada f.to cm. 31,5x9,6  
 Imballo: n.100

Calendario con stampa su testata in quadricromia. Testata **B: f.to stampa cm. 31,5x9,6**

<b>RD-52</b>	n° 100	n° 200	n° 300	n° 500	n°1.000 e +
<b>ECOLOGIA &amp; AMB.</b>	€ 1,49	€ 1,45	€ 1,43	€ 1,39	€ 1,37

+ costo fisso per avviamento macchine €. 36 per ogni diverso formato di testata.



ARISTON THERMO GROUP Rinnai GENERAL BIASI SAMSUNG MASTER CLIMA s.r.l. Ecoflam Chaffoteaux FUJITSU Boretti Savio

MASTER CLIMA s.r.l. ASSISTENZA TECNICA VENDITA RICAMBI CALDAIE E CLIMATIZZATORI www.masterclimasrl.com 06 66019021

SERVICE leader via Baldo degli Ubaldi 94 00167 Roma tel. 06 6628175 - 06 97271777 | info@masterclimasrl.com

# GENNAIO 2014

DIC 2013	1 Mer	17 Ven	FEB 2014
1 Dom	Maria Madre di Dio	S. Antonio Abate	1 Sab
2 Lun	2 Gio	18 Sab	2 Dom
3 Mar	S. Basilio Vescovo	S. Liberata	3 Lun
4 Mer	3 Ven	19 Dom	4 Mar
5 Gio	S. Genovetta	S. Mario M.	5 Mer
6 Ven	4 Sab	S. Sebastiano	6 Gio
7 Sab	S. Ermete	20 Lun	7 Ven
8 Dom	5 Dom	S. Agnese	8 Sab
9 Lun	S. Amelia	21 Mar	9 Dom
10 Mar	6 Lun	S. Vincenz. M.	10 Lun
11 Mer	Epifania di N.S.	22 Mer	11 Mar
12 Gio	7 Mar	S. Emerenziana	12 Mer
13 Ven	S. Luciano, S. Raimondo	23 Gio	13 Gio
14 Sab	8 Mer	S. Francesco di Sales	14 Ven
15 Dom	S. Massimo, S. Severino	24 Ven	15 Sab
16 Lun	9 Gio	Conversione di S. Paolo	16 Dom
17 Mar	S. Giuliano M.	25 Sab	17 Lun
18 Mer	10 Ven	26 Dom	18 Mar
19 Gio	S. Aldo Eremita	Ss. Tito e Timoteo, S. Paola	19 Mer
20 Ven	11 Sab	27 Lun	20 Gio
21 Sab	S. Iginio Papa	S. Angela Merici	21 Ven
22 Dom	12 Dom	28 Mar	22 Sab
23 Lun	Battesimo di Gesù	S. Tommaso d'Aq., S. Valerio	23 Dom
24 Mar	13 Lun	S. Sabina	24 Lun
25 Mer	S. Ilario	29 Mer	25 Mar
26 Gio	S. Felice M., S. Bianca	S. Martina, S. Savina	26 Mer
27 Ven	14 Mar	30 Gio	27 Gio
28 Sab	S. Mauro Abate	S. Giovanni B., S. Ciro	28 Ven
29 Dom	15 Mer		
30 Lun	16 Gio		
31 Mar	S. Marcello Papa		

INFORMATICA Dal 2012 al 2011

### RD-54 PAESAGGI

Calendario con stampa su testata in quadricromia. Testata A: f.to stampa cm. 28,5x8,5

RD-54 PAESAGGI	n° 100	n° 200	n° 300	n° 500	n°1.000 e +
	€ 1,49	€ 1,45	€ 1,43	€ 1,39	€ 1,37

+ costo fisso per avviamento macchine €. 36 per ogni diverso formato di testata.

Mensile 12 fogli  
**Carta patinata lucida 80g.**  
 Formato **cm. 29x49**  
 Testata termosaldata f.to cm. 28,5x8,5  
 Imballo: n.100

**Gelatomania**  
Genzano di Roma  
Via I. Belardi, 64  
Tel. 06 9364842

# GENNAIO 2014

DIC 2013	1 Mer	17 Ven	FEB 2014
1 Dom	Maria Madre di Dio	S. Antonio Abate	1 Sab
2 Lun	2 Gio	18 Sab	2 Dom
3 Mar	S. Basilio Vescovo	S. Liberata	3 Lun
4 Mer	3 Ven	S. Maria M.	4 Mar
5 Gio	S. Cenovella	19 Dom	5 Mer
6 Ven	4 Sab	S. Sebastiano	6 Gio
7 Sab	S. Ermete	20 Lun	7 Ven
8 Dom	5 Dom	S. Agnese	8 Sab
9 Lun	S. Amelia	21 Mar	9 Dom
10 Mar	6 Lun	S. Vincenzo M.	10 Lun
11 Mer	Ephelia di N.S.	22 Mer	11 Mar
12 Gio	7 Mar	S. Emerenziana	12 Mer
13 Ven	S. Luciano, S. Raimondo	23 Gio	13 Gio
14 Sab	8 Mer	S. Francesco di Sales	14 Ven
15 Dom	S. Massimo, S. Severino	24 Ven	15 Sab
16 Lun	9 Gio	Conversione di S. Paolo	16 Dom
17 Mar	S. Giuliano M.	25 Sab	17 Lun
18 Mer	10 Ven	Ss. Tito e Timoteo, S. Paola	18 Mar
19 Gio	S. Aldo Eremita	26 Dom	19 Mer
20 Ven	11 Sab	Ss. Tito e Timoteo, S. Paola	20 Gio
21 Sab	S. Igino Papa	27 Lun	21 Ven
22 Dom	12 Dom	S. Angela Merici	22 Sab
23 Lun	Battesimo di Gesù	28 Mar	23 Dom
24 Mar	13 Lun	S. Tommaso d'Ag., S. Valerio	24 Lun
25 Mer	S. Ilario	29 Mer	25 Mar
26 Gio	14 Mar	S. Sabina	26 Mer
27 Ven	S. Felice M., S. Bianca	30 Gio	27 Gio
28 Sab	15 Mer	S. Martina, S. Savina	28 Ven
29 Dom	S. Mauro Abate	31 Ven	
30 Lun	16 Gio	S. Giovanni B., S. Ciro	
31 Mar	S. Marcello Papa		



**RD-56**  
**ORTOFRUTTA**

Mensile 12 fogli  
Carta patinata lucida 80g.  
Formato cm. 29x49  
Testata termosaldada f.to cm. 28,5x8,5  
Imballo: n.100

Calendario con stampa su testata in quadricromia. Testata A: f.to stampa cm. 28,5x8,5

<b>RD-56</b>	n° 100	n° 200	n° 300	n° 500	n°1.000 e +
<b>ORTOFRUTTA</b>	€ 1,49	€ 1,45	€ 1,43	€ 1,39	€ 1,37

+ costo fisso per avviamento macchine € . 36 per ogni diverso formato di testata.



# GENNAIO 2014

DIC 2013	1 Mer	17 Ven	FEB 2014
	Maria Madre di Dio	S. Antonio Abate	1 Sab
1 Dom			2 Dom
2 Lun	2 Gio	18 Sab	3 Lun
3 Mar	S. Basilio Vescovo	S. Liberata	4 Mar
4 Mer	3 Ven	19 Dom	5 Mer
5 Gio	S. Gervasio	S. Mario M.	6 Gio
6 Ven	4 Sab		7 Ven
7 Sab	S. Ermete	20 Lun	8 Sab
8 Dom	5 Dom	S. Sebastiano	9 Dom
9 Lun	S. Amelia	21 Mar	10 Lun
10 Mar	6 Lun	S. Agnese	11 Mar
11 Mer	S. Epifania di N.S.	22 Mer	12 Mer
12 Gio	7 Mar	S. Vincenzo M.	13 Gio
13 Ven	S. Luciano, S. Raimondo	23 Gio	14 Ven
14 Sab	8 Mer	S. Emerenziana	15 Sab
15 Dom	S. Massimo, S. Severino	24 Ven	16 Dom
16 Lun	9 Gio	S. Francesco di Sales	17 Lun
17 Mar	S. Giuliano M.	25 Sab	18 Mar
18 Mer	10 Ven	Conversione di S. Paolo	19 Mer
19 Gio	S. Aldo Eremita	26 Dom	20 Gio
20 Ven	11 Sab	Ss. Tito e Timoteo, S. Paola	21 Ven
21 Sab	S. Ippolito	27 Lun	22 Sab
22 Dom	12 Dom	S. Angela Merici	23 Dom
23 Lun	Battesimo di Gesù	28 Mar	24 Lun
24 Mar	13 Lun	S. Tommaso d'Aq., S. Valerio	25 Mar
25 Mer	S. Ilario	29 Mer	26 Mer
26 Gio	14 Mar	S. Sabrina	27 Gio
27 Ven	S. Felice M., S. Bianca	30 Gio	28 Ven
28 Sab	15 Mer	S. Martina, S. Savina	
29 Dom	S. Mauro Abate	31 Ven	
30 Lun	16 Gio	S. Giovanni B., S. Ciro	
31 Mar	S. Marcello Papa		

Calendario con stampa su testata in quadricromia. Testata A: f.to stampa cm. 28,5x8,5

<b>RD-58</b>	n° 100	n° 200	n° 300	n° 500	n°1.000 e +
<b>LATTICINI</b>	€ 1,49	€ 1,45	€ 1,43	€ 1,39	€ 1,37

+ costo fisso per avviamento macchine €. 36 per ogni diverso formato di testata.

**RD-58**  
**LATTICINI**  
 Mensile 12 fogli  
**Carta patinata lucida 80g.**  
 Formato **cm. 29x49**  
 Testata termosaldada f.to cm. 28,5x8,5  
 Imballo: n.100

- CONVERGENZA ED EQUILIBRATURA
- CAMBIO OLIO - FILTRI - PASTICCHE E AMMORTIZZATORI
- LAVAGGIO TAPPEZZERIA
- CONVENZIONATO CON LE MAGGIORI SOCIETÀ DI LEASING (ARVAL, ALD AUTOMOTIVE, SAVA)

# PneuSTORE



VIA CASILINA, 347 - 00038 VALMONTONE  
TEL. 06.959.0632 / FAX 06.959.93425

VIALE LEONARDO DA VINCI, 201 - 00145 ROMA  
TEL. 06.454.955.48 / FAX 06.454.955.49

VIA ERNESTO NATHAN, 53 - 00146 ROMA  
TEL/FAX 06.352.609.57

VIALE DI MARINO 73/75 - 00043 CIAMPINO  
TEL. 06.7915623



## GENNAIO 2014

1	Mar	S. Verstappen	1.146,1
2	Chi	F. Alonso	1.092,0
3	Mar	F. Massa	1.089,0
4	Chi	S. Vettel	1.088,0
5	Chi	S. Wurz	1.087,0
6	Mar	F. Alonso	1.086,0
7	Mar	S. Verstappen	1.085,0
8	Chi	F. Alonso	1.084,0
9	Chi	S. Verstappen	1.083,0
10	Mar	F. Alonso	1.082,0
11	Mar	S. Verstappen	1.081,0
12	Mar	S. Verstappen	1.080,0
13	Mar	S. Verstappen	1.079,0
14	Mar	S. Verstappen	1.078,0
15	Mar	S. Verstappen	1.077,0
16	Mar	S. Verstappen	1.076,0
17	Mar	S. Verstappen	1.075,0
18	Mar	S. Verstappen	1.074,0
19	Mar	S. Verstappen	1.073,0
20	Mar	S. Verstappen	1.072,0
21	Mar	S. Verstappen	1.071,0
22	Mar	S. Verstappen	1.070,0
23	Mar	S. Verstappen	1.069,0
24	Mar	S. Verstappen	1.068,0
25	Mar	S. Verstappen	1.067,0
26	Mar	S. Verstappen	1.066,0
27	Mar	S. Verstappen	1.065,0
28	Mar	S. Verstappen	1.064,0
29	Mar	S. Verstappen	1.063,0
30	Mar	S. Verstappen	1.062,0
31	Mar	S. Verstappen	1.061,0

## FEBBRAIO 2014

1	Chi	S. Verstappen	1.060,0
2	Chi	S. Verstappen	1.059,0
3	Chi	S. Verstappen	1.058,0
4	Chi	S. Verstappen	1.057,0
5	Chi	S. Verstappen	1.056,0
6	Chi	S. Verstappen	1.055,0
7	Chi	S. Verstappen	1.054,0
8	Chi	S. Verstappen	1.053,0
9	Chi	S. Verstappen	1.052,0
10	Chi	S. Verstappen	1.051,0
11	Chi	S. Verstappen	1.050,0
12	Chi	S. Verstappen	1.049,0
13	Chi	S. Verstappen	1.048,0
14	Chi	S. Verstappen	1.047,0
15	Chi	S. Verstappen	1.046,0
16	Chi	S. Verstappen	1.045,0
17	Chi	S. Verstappen	1.044,0
18	Chi	S. Verstappen	1.043,0
19	Chi	S. Verstappen	1.042,0
20	Chi	S. Verstappen	1.041,0
21	Chi	S. Verstappen	1.040,0
22	Chi	S. Verstappen	1.039,0
23	Chi	S. Verstappen	1.038,0
24	Chi	S. Verstappen	1.037,0
25	Chi	S. Verstappen	1.036,0
26	Chi	S. Verstappen	1.035,0
27	Chi	S. Verstappen	1.034,0
28	Chi	S. Verstappen	1.033,0

## MARZO 2014

1	Chi	S. Verstappen	1.032,0
2	Chi	S. Verstappen	1.031,0
3	Chi	S. Verstappen	1.030,0
4	Chi	S. Verstappen	1.029,0
5	Chi	S. Verstappen	1.028,0
6	Chi	S. Verstappen	1.027,0
7	Chi	S. Verstappen	1.026,0
8	Chi	S. Verstappen	1.025,0
9	Chi	S. Verstappen	1.024,0
10	Chi	S. Verstappen	1.023,0
11	Chi	S. Verstappen	1.022,0
12	Chi	S. Verstappen	1.021,0
13	Chi	S. Verstappen	1.020,0
14	Chi	S. Verstappen	1.019,0
15	Chi	S. Verstappen	1.018,0
16	Chi	S. Verstappen	1.017,0
17	Chi	S. Verstappen	1.016,0
18	Chi	S. Verstappen	1.015,0
19	Chi	S. Verstappen	1.014,0
20	Chi	S. Verstappen	1.013,0
21	Chi	S. Verstappen	1.012,0
22	Chi	S. Verstappen	1.011,0
23	Chi	S. Verstappen	1.010,0
24	Chi	S. Verstappen	1.009,0
25	Chi	S. Verstappen	1.008,0
26	Chi	S. Verstappen	1.007,0
27	Chi	S. Verstappen	1.006,0
28	Chi	S. Verstappen	1.005,0
29	Chi	S. Verstappen	1.004,0
30	Chi	S. Verstappen	1.003,0
31	Chi	S. Verstappen	1.002,0



## RD-60 FORMULA UNO

Trimensile 4 fogli

Carta patinata 170 g.

Formato cm. 32x49

Testata termosaldata f.to cm. 31,5x9,6

Imballo: n.100

Calendario con stampa su testata in quadricromia. Testata B: f.to stampa cm. 31,5x9,6

RD-60	n° 100	n° 200	n° 300	n° 500	n°1.000 e +
FORMULA UNO	€ 1,49	€ 1,45	€ 1,43	€ 1,39	€ 1,37

+ costo fisso per avviamento macchine € . 36 per ogni diverso formato di testata.



**AMBARABÀ**

via Nazionale, 35  
Santa Giustina (BL)  
tel. 348 0084480  
www.ambaraba-bl.it



GENNAIO 2014	FEBBRAIO 2014
1 Mar. S. Spirito & S. Donato	1 Gio. S. Stefano
2 Gio. S. Battista	2 Mart. S. Felice
3 Ven. S. Felice	3 Mer. S. Felice
4 Sab. S. Felice	4 Gio. S. Felice
5 Dom. S. Felice	5 Ven. S. Felice
6 Lun. S. Felice	6 Sab. S. Felice
7 Mar. S. Felice	7 Dom. S. Felice
8 Gio. S. Felice	8 Lun. S. Felice
9 Ven. S. Felice	9 Mar. S. Felice
10 Sab. S. Felice	10 Gio. S. Felice
11 Dom. S. Felice	11 Ven. S. Felice
12 Lun. S. Felice	12 Sab. S. Felice
13 Mar. S. Felice	13 Dom. S. Felice
14 Gio. S. Felice	14 Lun. S. Felice
15 Ven. S. Felice	15 Mar. S. Felice
16 Sab. S. Felice	16 Gio. S. Felice
17 Dom. S. Felice	17 Ven. S. Felice
18 Lun. S. Felice	18 Sab. S. Felice
19 Mar. S. Felice	19 Dom. S. Felice
20 Gio. S. Felice	20 Lun. S. Felice
21 Ven. S. Felice	21 Mar. S. Felice
22 Sab. S. Felice	22 Gio. S. Felice
23 Dom. S. Felice	23 Ven. S. Felice
24 Lun. S. Felice	24 Sab. S. Felice
25 Mar. S. Felice	25 Dom. S. Felice
26 Gio. S. Felice	26 Lun. S. Felice
27 Ven. S. Felice	27 Mar. S. Felice
28 Sab. S. Felice	28 Gio. S. Felice
29 Dom. S. Felice	29 Ven. S. Felice
30 Lun. S. Felice	30 Sab. S. Felice
31 Mar. S. Felice	31 Dom. S. Felice

MARZO 2014
1 Gio. S. Stefano
2 Mart. S. Felice
3 Mer. S. Felice
4 Gio. S. Felice
5 Ven. S. Felice
6 Sab. S. Felice
7 Dom. S. Felice
8 Lun. S. Felice
9 Mar. S. Felice
10 Gio. S. Felice
11 Ven. S. Felice
12 Sab. S. Felice
13 Dom. S. Felice
14 Lun. S. Felice
15 Mar. S. Felice
16 Gio. S. Felice
17 Ven. S. Felice
18 Sab. S. Felice
19 Dom. S. Felice
20 Lun. S. Felice
21 Mar. S. Felice
22 Gio. S. Felice
23 Ven. S. Felice
24 Sab. S. Felice
25 Dom. S. Felice
26 Lun. S. Felice
27 Mar. S. Felice
28 Gio. S. Felice
29 Ven. S. Felice
30 Sab. S. Felice
31 Dom. S. Felice

**RD-65  
BIMBI BELLI**

Calendario con stampa su testata in quadricromia. Testata B: f.to stampa cm. 31,5x9,6

<b>RD-65 BIMBI BELLI</b>	n° 100	n° 200	n° 300	n° 500	n°1.000 e +
	€ 1,49	€ 1,45	€ 1,43	€ 1,39	€ 1,37

+ costo fisso per avviamento macchine €. 36 per ogni diverso formato di testata.

Trimensile 4 fogli  
**Carta patinata 170 g.**  
Formato **cm. 32x49**  
Testata termosaldada f.to cm. 31,5x9,6  
Imballo: n.100



\*



**Autocarrozzeria**  
**Soccorso Stradale**  
**FRESI SALVATORE ANGELO**  
 Zona Art.le "La Fraicata" SANT'ANTONIO DI GALLURA (OT)  
 Tel. Fax 079.669288 - e-mail: autocarrozierafresi@tiscali.it

**Ricambi**  
**Gommista**



**GENNAIO**  
2014

1	mer	.....
2	gio	
3	ven	19%
4	sab	
5	dom	€
6	lin	19%
7	mar	
8	mer	
9	gio	
10	ven	19%
11	sab	€
12	dom	
13	lin	
14	mar	
15	mer	
16	gio	
17	ven	19%
18	sab	
19	dom	20
20	lin	
21	mar	
22	mer	
23	gio	
24	ven	19%
25	sab	
26	dom	
27	lin	€
28	mar	
29	mer	
30	gio	
31	ven	19%

\* 12 immagini di nudi di donna lato B, stampati sul retro di ogni pagina.

Festività internazionali

**RD-68**  
**NUDO LATO B**

Calendario con stampa su testata in quadricromia. Testata A: f.to stampa cm. 28,5x8,5

<b>RD-68</b>	n° 100	n° 200	n° 300	n° 500	n°1.000 e +
<b>NUDO LATO B</b>	€ 1,49	€ 1,39	€ 1,35	€ 1,32	€ 1,29

+ costo fisso per avviamento macchine €. 36 per ogni diverso formato di testata.

Mensile 12 fogli  
 Stampato fronte/retro  
 Carta patinata f.to cm. 29x47  
 Testata termosaldada f.to cm. 28,5x8,5  
 Imballo: n.100

CONVENZIONE ANSA



# CARROZZERIA

## Giuseppe Forzosi

**VERNICIATURE A FORNO - BANCO DI RISCONTRO**

Via Tiburtina km.67 - Loc. Spineta - Oricola (AQ)  
Tel. 0863. 992399 Cell. 334.3238485

**GENNAIO**

- 1 M - San Silvestro - Capodanno
- 2 G - Epifania - Sant'Antonio
- 3 V - Sant'Antonio
- 4 S - Sant'Antonio
- 5 P - Sant'Antonio
- 6 I - Sant'Antonio
- 7 M - Sant'Antonio
- 8 M - Sant'Antonio
- 9 G - Sant'Antonio
- 10 V - Sant'Antonio
- 11 S - Sant'Antonio
- 12 P - Sant'Antonio
- 13 L - Sant'Antonio
- 14 M - Sant'Antonio
- 15 M - Sant'Antonio
- 16 G - Sant'Antonio
- 17 V - Sant'Antonio
- 18 S - Sant'Antonio
- 19 P - Sant'Antonio
- 20 L - Sant'Antonio
- 21 M - Sant'Antonio
- 22 M - Sant'Antonio
- 23 G - Sant'Antonio
- 24 V - Sant'Antonio
- 25 S - Sant'Antonio
- 26 P - Sant'Antonio
- 27 L - Sant'Antonio
- 28 M - Sant'Antonio
- 29 M - Sant'Antonio
- 30 G - Sant'Antonio
- 31 V - Sant'Antonio

**FEBBRAIO**

- 1 S - Sant'Antonio
- 2 P - Sant'Antonio
- 3 L - Sant'Antonio
- 4 M - Sant'Antonio
- 5 M - Sant'Antonio
- 6 G - Sant'Antonio
- 7 V - Sant'Antonio
- 8 S - Sant'Antonio
- 9 P - Sant'Antonio
- 10 L - Sant'Antonio
- 11 M - Sant'Antonio
- 12 M - Sant'Antonio
- 13 G - Sant'Antonio
- 14 V - Sant'Antonio
- 15 S - Sant'Antonio
- 16 P - Sant'Antonio
- 17 L - Sant'Antonio
- 18 M - Sant'Antonio
- 19 M - Sant'Antonio
- 20 G - Sant'Antonio
- 21 V - Sant'Antonio
- 22 S - Sant'Antonio
- 23 P - Sant'Antonio
- 24 L - Sant'Antonio
- 25 M - Sant'Antonio
- 26 M - Sant'Antonio
- 27 G - Sant'Antonio
- 28 V - Sant'Antonio



**RD-72**  
**NUDI BIANCO E NERO**

Calendario con stampa su testata in quadricromia. Testata B: f.to stampa cm. 31,5x9,6

RD-72	n° 100	n° 200	n° 300	n° 500	n°1.000 e +
NUDI BIANCO E NERO	€ 1,49	€ 1,39	€ 1,35	€ 1,32	€ 1,29

+ costo fisso per avviamento macchine €. 36 per ogni diverso formato di testata.

Bimestrale 6 fogli  
Carta patinata lucida 130g.  
Formato cm. 32x49,5  
Testata termosaldada f.to cm. 31,5x9,6  
Imballo: n.100



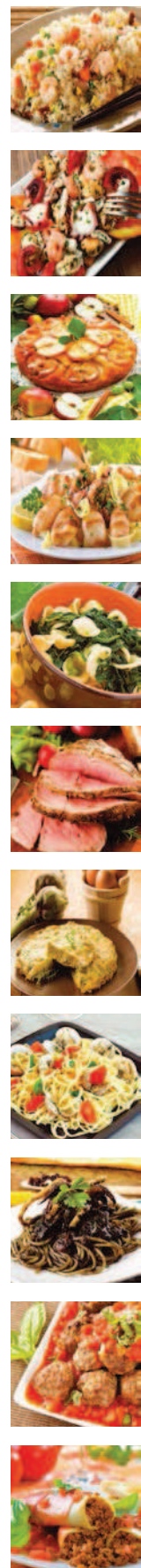

\* Le ricette più gustose, stampate sul **retro** di ogni pagina.  
Festività internazionali

## RD-187 SILHOUETTE GASTRONOMIA

Mensile 12 fogli  
Stampato fronte/retro  
Carta patinata f.to cm. 14,3x47,5  
Testata termosaldada f.to cm. 13,8x8,5  
Imballo: n.100

Calendario con stampa su testata in **quadricromia**. Testata **C**: f.to stampa cm. 13,8x8,5

RD-187 SILHOUETTE GASTRONOMIA	n° 100	n° 200	n° 300	n° 500	n°1.000 e +
	€ 1,29	€ 1,23	€ 1,19	€ 1,13	€ 1,09

+ costo fisso per avviamento macchine € .36 per ogni diverso formato di testata.

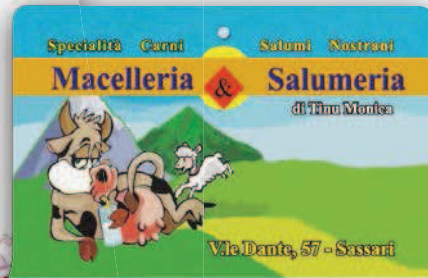
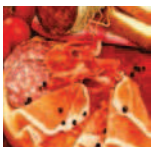

GENNAIO 2014	
1 Mer	17 Ven
2 Gio	18 Sab
3 Ven	19 Dom
4 Sab	20 Lun
5 Dom	21 Mar
6 Lun	22 Mer
7 Mar	23 Gio
8 Mer	24 Ven
9 Gio	25 Sab
10 Ven	26 Dom
11 Sab	27 Lun
12 Dom	28 Mar
13 Lun	29 Mer
14 Mar	30 Gio
15 Mer	31 Ven
16 Gio	



\* Consigli utili per cucinare bene carne e salumi, stampati sul **retro** di ogni pagina.  
Festività internazionali

**RD-189 SILHOUETTE  
CARNI E SALUMI**

Calendario con stampa su testata in quadricromia. Testata **C: f.to stampa cm. 13,8x8,5**

<b>RD-189 SILHOUETTE</b>	n° 100	n° 200	n° 300	n° 500	n°1.000 e +
<b>CARNI E SALUMI</b>	€ 1,29	€ 1,23	€ 1,19	€ 1,13	€ 1,09

+ costo fisso per avviamento macchine €. 36 per ogni diverso formato di testata.

Mensile 12 fogli  
Stampato fronte/retro  
Carta patinata f.to cm. 14,3x47,5  
Testata termosaldada f.to cm. 13,8x8,5  
Imballo: n.100



**la mitologia \***

con significati ambivalenti.  
 abile.  
 vede Agamemnone apostrofa Achille  
 e sfacciataggine (e che propria-  
 to anche per indicare l'omonimia  
 la semplice, ispirato all'animalità,  
 onti del mito.  
 se funziona quale accompagna-  
 morti? Fedele compagno del-  
 Zeus e Maia) ed Ecate (figlia  
 gabbiosasse con le anime dei  
 to dal latrare dei cani.  
 are "cane e custode di Ade")  
 ma nel mito greco e poi in  
 tipo di cane, la coda di ser-  
 avvengono serpenti.  
 accoglierli al loro arrivo  
 e indietro.  
 e dalla sua salva spun-  
 conosciuta in Grecia per  
 icle e tutti gli eroi che  
 ne la terribile vigilanza  
 che lo pone a guardia  
 e fameliche, con una  
 il tema della fedeltà  
 zio Dioniso che, per  
 il volesse avvele-  
 ati.  
 ario, l'ubicazione  
 sulla sua tomba,  
 trasferenzò nella  
 none (il ballis-  
 le sue battute  
 e compagno  
 pporre tra i  
 ramutato



\* Utili consigli sugli amici a 4 zampe, stampati sul **retro** di ogni pagina.  
 Festività internazionali

**RD-191 SILHOUETTE  
 CANI E GATTI**

Mensile 12 fogli  
 Stampato fronte/retro  
 Carta patinata f.to cm. 14,3x47,5  
 Testata termosaldata f.to cm. 13,8x8,5  
 Imballo: n.100

Calendario con stampa su testata in **quadricromia**. Testata **C**: f.to stampa cm. 13,8x8,5

<b>RD-191 SILHOUETTE</b>	n° 100	n° 200	n° 300	n° 500	n°1.000 e +
<b>CANI E GATTI</b>	€ 1,29	€ 1,23	€ 1,19	€ 1,13	€ 1,09

+ costo fisso per avviamento macchine €. 36 per ogni diverso formato di testata.

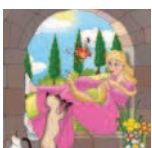
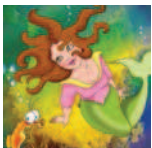
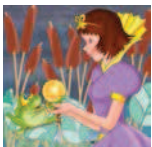

## Merceria Lo Scigno

di Marongiu Svitlana  
**FILATI TESSUTI INTIMO**  
 Navigare - Nottingham - La Furlana - Antonella - Liabel

Via Principe di Piemonte, 5/b  
 07100 Sassari  
 Tel. 079 4921546  
 e-mail: mercerialoscigno@libero.it

### GENNAIO 2014

1 Mer	17 Ven
2 Gio	18 Sab
3 Ven	19 Dom
4 Sab	20 Lun
5 Dom	21 Mar
6 Lun	22 Mer
7 Mar	23 Gio
8 Mer	24 Ven
9 Gio	25 Sab
10 Ven	26 Dom
11 Sab	27 Lun
12 Dom	28 Mar
13 Lun	29 Mer
14 Mar	30 Gio
15 Mer	31 Ven
16 Gio	

### \* Aladino e la principessa meravigliosa

Il giovane Aladino, un ragazzo occidentale della Cina, era un orfano. La madre, morta di malattia, gli aveva lasciato un piccolo negozio di sarti. L'altro giorno, Aladino si era addormentato in un angolo del negozio. Un mago, che aveva visto la sua faccia, si era avvicinato a lui e gli aveva detto: "Se vuoi vivere, ti devo dare un consiglio: non parlare mai con nessuno che non sia tuo padre, tuo fratello o tua sorella".

Un venerdì il mago chiese a Aladino di andare in città: in aperta campagna c'era un campo di grano. Sopra un albero, c'era un nido di uccelli. Aladino si avvicinò e vide un uccello che stava a mangiare un pezzo di pane. Aladino si avvicinò e vide un uccello che stava a mangiare un pezzo di pane.

Il ragazzo infatti, era sotto la luna di notte, e si era addormentato. Il mago lo vide e si avvicinò a lui. Il mago gli disse: "Se vuoi vivere, ti devo dare un consiglio: non parlare mai con nessuno che non sia tuo padre, tuo fratello o tua sorella".

Il ragazzo scese dal nido e si avvicinò al mago. Il mago gli disse: "Se vuoi vivere, ti devo dare un consiglio: non parlare mai con nessuno che non sia tuo padre, tuo fratello o tua sorella".

\* Le più belle favole di sempre, stampate sul **retro** di ogni pagina.  
**Festività internazionali**

**RD-192 SILHOUETTE FAVOLE**

Calendario con stampa su testata in quadricromia. Testata **C: f.to stampa cm. 13,8x8,5**

<b>RD-192 SILHOUETTE FAVOLE</b>	n° 100	n° 200	n° 300	n° 500	n°1.000 e +
	€ 1,29	€ 1,23	€ 1,19	€ 1,13	€ 1,09

+ costo fisso per avviamento macchine €. 36 per ogni diverso formato di testata.

Mensile 12 fogli  
 Stampato fronte/retro  
 Carta patinata f.to cm. 14,3x47,5  
 Testata termosaldada f.to cm. 13,8x8,5  
 Imballo: n.100

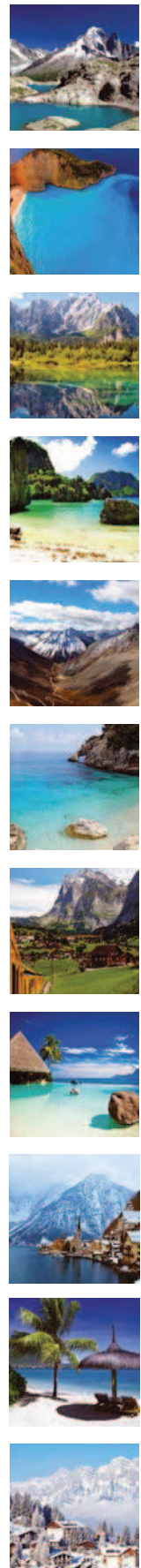

\* Utili notizie su paesaggi mare e monti, stampate sul **retro** di ogni pagina.  
**Festività internazionali**

**RD-193 SILHOUETTE PAESAGGI**

Mensile 12 fogli  
 Stampato fronte/retro  
 Carta patinata f.to cm. 14,3x47,5  
 Testata termosaldata f.to cm. 13,8x8,5  
 Imballo: n.100

Calendario con stampa su testata in **quadricromia**. Testata **C: f.to stampa cm. 13,8x8,5**

<b>RD-193 SILHOUETTE</b>	n° 100	n° 200	n° 300	n° 500	n°1.000 e +
<b>PAESAGGI</b>	€ 1,29	€ 1,23	€ 1,19	€ 1,13	€ 1,09

+ costo fisso per avviamento macchine €. 36 per ogni diverso formato di testata.